Director LEÃO VELLOSO

Correio da Manhã

Proprietario EDMUNDO BITTENCOURT

Endereço telegraphico — "CORREOMANHA" — Impresso em papel de HOLMBERG BECH & Cª. — Stockolmo e Rio

Director, 1558, C.—Red. 5698, C.—Administração, 87, Central — Impresso em papel de NORDSKOG & Cª. — Christiania —, Rio

ANNO XX — N. 8.030 — Gerente — V. A. DUARTE FELIX

RIO DE JANEIRO — SEXTA-FEIRA, 25 DE FEVEREIRO DE 1921

REDACÇÃO — Largo da Carioca n. 13

O MOMENTO INTERNACIONAL — Serviços da Associated Press, Havas, Americana e correspondentes especiaes

Os Estados Unidos e a questão da attribuição dos mandatos

Os armenios conseguiram dominar os elementos bolchevistas, substituindo o governo revolucionario

LONDRES, 24 — O "Daily Telegraph" annuncia que os armenios conseguiram dominar os elementos bolchevistas e substituir o governo revolucionario que se tinha installado na capital da Republica por um governo de tendencias moderadas. O exercito vermelho tambem já tinha sido dissolvido.

Um regimento de cossacos occupou, sem resistencia, a capital da Persia

LONDRES, 24 — Informação de fonte ingleza annuncia que um regimento de cossacos occupou, sem resistencia, a capital da Persia.

O governo que tinha sido organizado pelo general Reza-Khan foi deposto e o coronel commandante dos cossacos invasores estava empregando todos os esforços no sentido de constituir um novo governo.

As forças georgianas repelliram o ataque levado a effeito pelo inimigo á cidade de Tifflis

LONDRES, 24 — A legação da Georgia, nesta capital, informa que o ataque dos bolchevistas contra a capital georgiana foi completamente repellido e Tifflis estava fóra de perigo. A nota do ministro da Georgia accrescenta que no combate então travado as forças georginas tinham capturado grandes despojos e feito dois mil prisioneiros.

OS TRABALHOS DA CONFERENCIA DE LONDRES

As duas delegações ottomanas expuzeram seus pontos de vista em relação ao problema do Oriente

Londres, 24 — As duas delegações turcas, a do sultão e a do governo nacionalista de Angora, estiveram reunidas hontem, á tarde. A reunião, que se prolongou até á noite, realizou-se no hotel em que estão hospedados os delegados kemalistas, cujo chefe Bekir-Sami-Bey tambem estava presente.

O fim desta longa reunião das duas representações ottomanas foi preparar as observações concretas que, conforme foram hontem pedidas pelo sr. Lloyd George, devem ser apresentadas hoje á Conferencia de Londres.

Para apresentação das referidas observações, os plenipotenciarios turcos tinham pedido o prazo de dois dias, mas a Conferencia só lhes concedeu vinte e quatro horas.

Londres, 24 — Ao abrir hontem a Conferencia de Londres, o primeiro ministro britannico, que a presidia depois de agradecer ao chefe da delegação do governo de Constantinopla, o Grão-Vizir Tewfir-Pachá o ter comparecido á Conferencia embora ainda enfermo, pronunciou as seguintes palavras:

"A Turquia não deve constituir obstaculo ao estabelecimento da paz que o mundo inteiro reclama. Ora, a paz não existe na Anatolia e todos nós pensamos que já é finalmente tempo de pacificar-se o Oriente Europeu."

Londres, 24 — A Conferencia de Londres ouviu, na reunião de hoje, pela manhã, no palacio de Saint-James, as duas delegações do Imperio Ottomano, as quaes expuzeram os seus pontos de vista relativos á solução dos problemas do Oriente.

Logo a seguir, a Conferencia convocou a delegação da Grecia a se fazer ouvir. Os delegados gregos chegaram ao palacio de Saint-James ás doze horas e trinta minutos.

Berlim, 24 — Os delegados allemães á conferencia alliada que se realiza em Londres partirão para essa capital no domingo, ao meio dia, devendo lá chegar na tarde de segunda-feira.

Até á ultima hora, o gabinete ainda não tinha approvado a escolha do pessoal da delegação. Nos circulos officiaes, sabe-se que é pensamento do governo reduzir ao minimo o numero dos delegados, com o necessario complemento de ... pelas estatisticas, ao que o sr. Bekir disse que, tanto as estrangeiras, como as turcas, confirmavam as suas palavras, apresentando então os documentos pedidos.

Ao delegado da Grecia, sr. Calogeropulos, foram das cópias desses documentos e marcada a sessão da tarde para que nella apresentasse réplica ás argumentações turcas.

Em resumo, as reclamações de Reshid Pachá são as seguintes: O restabelecimento das fronteiras européas de 1913 com a Asia Menor e a fixação de uma linha traçada de commum accordo entre as partes interessadas, separando os territorios habitados por maioria arabe. Na fronteira oriental, entre a Turquia e a Persia, a linha deve voltar ao que era antes da guerra e a linha divisoria entre o primeiro desses paizes e a Armenia, deverá ser fixada num tratado entre as autoridades de Angorá e o governo de Erivan.

Evacuação por parte da Grecia do territorio que deve ficar sob o "contrôle" da Turquia, liberdade de navegação dos estreitos sem comprometter a segurança de Constantinopla e consequentemente a sua desmilitarização; uma commissão internacional para os estreitos, na qual a Turquia deve estar representada; protecção das minorias.

Será organizada uma commissão de juristas estrangeiros e turcos, com o fim de realizar a reforma judiciaria do paiz, fundamentando-a nos principios modernos. Serão mantidas forças navaes e militares sufficientes para a manutenção da ordem interna e defesa das costas e fronteiras; reorganização da policia em todo o territorio turco, sob a direcção de officiaes estrangeiros.

O afastamento de tropas estrangeiras de Constantinopla, depois da ratificação; completa independencia financeira e economica; avaliação dos damnos causados e mutua reparação.

Posto que não se tenha chegado a nenhuma conclusão, parece, do que se póde deprehender de conversações, que os alliados se acham dispostos a adiar o accordo definitivo por mais tres ou quatro mezes. Os francezes julgam que, neste tempo, já a America poderá participar na ultima-

As vantagens que o Brasil offerece á immigração italiana

ROMA, 24 — O embaixador do Brasil, sr. Souza Dantas, numa entrevista concedida ao "Popolo Romano", resaltou as vantagens que o Brasil offerece á immigração italiana, especialmente o Estado de São Paulo, que necessita de braços para o plantio do café, sem examinar a nacionalidade dos emigrantes.

O entrevistado mostrou um telegramma do governo de São Paulo ordenando o pagamento das passagens de dez mil soldados do general Wrangel e garantindo-lhes emprego.

O sr. Souza Dantas relembrou projectos feitos pelos italianos, a alguns annos atrás e que não foram executados. Diversos industriaes planejaram explorar as minas de ferro do Brasil, trocando a esse respeito cartas sem resultados praticos. No emtanto, capitalistas americanos levantaram muitos milhões de dolars e acham-se agora explorando taes minas.

O marquez de Lema restabelecido

Madrid, 24 — Já se acha completamente restabelecido da enfermidade que o levou ao leito o marquez de Lema, ministro de Estrangeiros.

O desarmamento da Allemanha

Berlim, 24 — Foi officialmente desmentida a noticia que correu de que o governo resolvera sustar o desarmamento da Allemanha até que fossem conhecidos os resultados da Conferencia de Londres.

Está solucionada a crise ministerial na Suecia

Stockolmo, 24 — Está finalmente resolvida a crise ministerial. O antigo gabinete, presidido pelo sr. Geer permanece no poder, havendo apenas a substituição do ministro das Finanças, o sr. Tamm, pelo sr. Beskow.

Os diplomatas italianos

Ronaldo-Ricci, o novo embaixador da Italia em Washington

Troca de prisioneiros russo-polacos

Commemoração do 5º anniversario do inicio da batalha de Verdun

As tarifas Fordney

O PAPA VERMELHO

Uma das mais recentes photographias de Lenine, tirada em seu gabinete de trabalho no Kremlin. O chefe do bolchevismo russo lê o "Pravda"

Foi prorogado o armisticio entre a Russia e a Polonia

O "Mail" accusa a Allemanha de querer fugir ao cumprimento das clausulas referentes ás reparações

A exportação de armas de Dantzig

A nota norte-americana sobre a questão dos mandatos

O plebiscito da Alta Silesia

Os gregos alistados á força em Trebizonda

O emprestimo contrahido pela França na Hespanha

Madrid, 24 — O governo hespanhol concedeu, a pedido do gabinete de Paris, prorogação do prazo para pagamento de uma parte do emprestimo da França, pagamento que devia ter sido feito no dia 20 do corrente.

Propaganda trabalhista na Inglaterra

Londres, 24 — A Conferencia Nacional do Partido Trabalhista approvou uma ordem do dia, preconizando nova propaganda parlamentar mais intensa da acção trabalhista no paiz, afim de fazer pressão sobre o governo.

Homenagem posthuma a um soldado francez

Paris, 21 (Retardado pela Western) — O marechal Fayolle, que acaba de ser promovido a este posto, esteve hontem no Pantheon, onde depositou um grande ramo de flores sobre o tumulo do soldado desconhecido.

Por essa occasião, o marechal Fayolle pronunciou as seguintes palavras: "Sinto-me feliz por ser o meu primeiro acto de marechal de França a visita piedosa ao tumulo do soldado desconhecido, irmão de todos os combatentes, filho de toda a Nação".

Uma sessão solenne da Academia de Agricultura da França

Paris, 24 — A Academia de Agricultura realizou hontem uma sessão solenne sob a presidencia do sr. Lefevre du Prey, ministro da Agricultura.

O ministro proferiu um discurso em que exaltou o patriotismo dos agricultores francezes, concluindo por affirmar que pódem contar com a maior solicitude do governo.

Falou em seguida o presidente da Academia, sr. Bindet, que expoz, com auxilio de cifras, a extensão dos prejuizos causados á industria agricola pela occupação allemã, exprimindo, a proposito, certo receio quanto ao reerguimento da agricultura franceza.

Os orçamentos da Agricultura e da Guerra dos Estados Unidos

Washington, 24 — O Senado approvou hontem o orçamento do Ministerio da Agricultura, avaliado em cerca de quarenta milhões de dollars, isto é, mais nove milhões sobre a proposta feita na Camara dos Representantes.

Washington, 24 — A commissão militar do Senado approvou o orçamento da guerra emendado pela sub-commissão, limitando em ... 175.000 o numero de homens do exercito regular para o corrente anno. As despesas foram avaliadas em 362.000.000 de dollars, o que significa uma majoração de ... 31.000.000 feita sobre o primitivo calculo da Camara dos Representantes.

Fallencia involuntaria

Nova York, 24 — Foi apresentada ao juiz competente uma petição de fallencia involuntaria contra a Leslie-Judge Co, editora da "Leslie Weekl", "Judge" e "Film Fun". O passivo é de 2.210.000 dollars e o activo de 420.000.

Ainda o caso da Agencia Financial

—:—

O Banco Portuguez vae submetter o caso ao Tribunal Internacional de Arbitramento

LONDRES, 24 — Um despacho procedente de Lisboa para a "Exchange Telegraph" diz que o Banco Portuguez do Brasil, ultimamente convertido em Agencia Financial para o Brasil, não concorda com a decisão do Tribunal Superior, confirmando o cancellamento dessa agencia feito pelo governo.

Não sendo uma firma portugueza, o Banco pretende apresentar o caso ao Tribunal Internacional de Arbitramento, fundado depois da conferencia da paz.

... Pacifico, projecto esse que tem necessariamente de comprehender a referida ilha.

Os Estados Unidos não podia, portanto, considerar-se obrigado pelas disposições relativas ao alludido mandato e confiavam que, tomando nota do seu protesto, o conselho da Liga das Nações volte a estudar o problema, afim de lhe dar uma solução mais justa.

A velha divisa nacionalista allemã

Berlim, 21, — (Retardado pela Western — Pela primeira vez, desde a revolução que poz por terra o antigo imperio allemão, a Cruz de Ferro que encima o cabeçalho da "Gazeta da Cruz" appareceu hoje cercada da velha divisa nacionalista "Avante, com Deus, pelo rei e pela Patria".

Essas palavras tinham sido substituidas em dezembro de 1918 pela divisa guerreira "Gott mit uns" (Deus está comnosco).

Resultados das eleições para o Landtag prussiano

Berlim, 24 — Os resultados parciaes das ultimas eleições para o Landtag prussiano demonstram que o Partido Nacionalista ganhou sensivelmente terreno ao passo que o Popular perdeu. Os socialistas da maioria conseguiram rehaver parte do que perderam em janeiro ultimo. Os independentes foram desbancados de maneira sensivel e os communistas não tiveram grande exito. Quanto aos centristas e democratas, parecem ter conservado a situação que occupavam antes do pleito.

A distribuição dos mandatos para a capital é a seguinte: 4 conservadores, um centrista, um democrata, cinco socialistas da maioria, quatro independentes, dois communistas e um deputado da Associação Economica.

O "Berliner Tagblatt" acredita que a antiga colligação dos partidos prussianos, embora enfraquecida, logrará subsistir. E' essa tambem a opinião do "Montag Post". Outros jornaes, como o "Lokal Anzeiger", entendem que o mallogro dos independentes e as victorias obtidas pelos conservadores contribuirão para enfraquecer a influencia da esquerda na futura Camara.

AS ORIGENS DA GUERRA

A terceira conferencia do sr. Poincaré sobre o assumpto

Paris, 24 — O sr. Poincaré fez hontem a sua terceira conferencia sobre as origens da guerra.

Depois de mostrar que as provocações da Allemanha tiveram inicio com a theatral visita do Kaiser ao Marrocos, em 31 de maio de 1905, o orador accrescentou que tudo autorisa a crer que se a Allemanha não tivesse achado em 1914 o pretexto para precipitar a França na guerra, não hesitaria em recomeçar as provocações iniciadas em Marrocos.

Tambem em 1909, no calor da questão balkanica, quando a Russia parecia não querer reconhecer a annexação da Bosnia-Herzegovina á Austria, o governo de Berlim fizera immediatamente saber ao governo do Czar que se a Russia não reconhecesse a annexação das novas provincias, isso significaria a guerra. A Russia teve de ceder e a França e a Inglaterra foram notificadas dessa annexação que constituiu um precedente da peior especie, um acoroçoamento á Austria para recomeçar seu perigoso jogo, e acabou tornando inevitavel um guerra, cuja ameaça parecia estar conjurada.

O sr. Poincaré terminou mostrando que o governo de França, na presidencia do orador, tinha empregado os maiores esforços a bem da conservação da paz européa, tanto que, informado então pelo sr. Sazonoff, sob sigillo, do accordo bulgaro-servio concluido em 1912, logo se dera pressa em levar o facto ao conhecimento do governo britannico.

A questão irlandeza

Dois militares mortos e um ferido

Dublin, 24 — Dois membros da "Royal Irish Constabulary" foram mortos a tiro e um terceiro ferido gravemente. Esses militares foram atacados, quando montavam guarda ao Castle Cate, por oito civis, que conseguiram escapar.

O desarmamento da Allemanha

O general Nollet, chefe da missão alliada em Berlim, encarregada de fiscalisar o desarmamento das Einwohnerwehren (guardas de habitantes) na Baviera e na Prussia

O pedido de demissão do principe Sapieha

Paris, 24 — Nos circulos autorizados é declarada sem nehum fundamento a noticia de que a assignatura da convenção militar franco-polaca déra causa ao pedido de demissão do principe Sapieha, ministro das Relações Exteriores da Polonia.

Reclamação do emprestimo feito á Grecia pelos alliados

Athenas, 24 — O sr. De Billy, representante da França, fez entrega de um "memorandum" ao ministro das Communicações, reclamando o pagamento em bonus da importancia de oitocentos milhões de drachmas que os alliados emprestaram á Grecia para a compra de material belico.

As eleições para o novo Parlamento allemão

Berlim, 24 (Official) — Resultado da eleição do novo Parlamento:

Socialistas maioritarios	114
Centro	81
Nacionalistas	75
Populistas	58
Communistas	30
Social-independentes	29
Guelphos (do Hanovre)	11
Partido economico	4

Uma grave rebellião no léste da Russia

COPENHAGUE, 24 — Noticias procedentes de Helsingfors para o "Berlingske Tidende" e originarias de fontes autorisadas dizem ter rebentado, no léste da Russia, uma rebellião, que tenta alastrar-se pelo resto do paiz.

O governo do Soviet enviou immediatamente para a região conflagrada grande numero de tropas, com o fim de restaurar a ordem.

O motivo da revolta é, segundo dizem, a impossibilidade em que se acha o governo de Moscou para supprir de carvão e viveres os habitantes da região.

A Liga das Nações

A discussão da nota dos Estados Unidos sobre os mandatos

Paris, 24 — O Conselho da Liga das Nações continuou, na manhã de hoje, a sua discussão sobre a nota do governo norte-americano, relativa aos mandatos, com particular referencia á reclamação feita pelo Ministerio das Relações Exteriores dos Estados Unidos, para que como potencia associada tenha este paiz eguaes interesses nas possessões ultramarinas allemãs que qualquer outro das nações alliadas ou associadas.

Alguns membros do Conselho sustentaram que os Estados Unidos tinham perdido esse direito por se terem afastado do Conselho Supremo.

Foi decidido dar-se á publicidade a nota norte-americana. Este documento além de revelar que os Estados Unidos nunca deram o seu consentimento á entrada da ilha Yap para o mandato do Japão, tem como objectivo principal a reclamação de eguaes direitos, nos interesses alliados nas possessões allemãs de além-amr, feita pela grande republica americana.

O documento assim reza:

"Como uma das principaes potencias alliadas e associadas, os Estados Unidos têm egual interesse que as outras potencias alliadas e associadas, nas possessões ultramarinas da Allemanha e por consequencia cabe-lhes egual voz no destino a ser-lhes dado, nada se podendo modificar sem o seu consentimento."

Referindo-se á entrega da ilha Yap ao Japão, a nota assim se expressa:

"O governo dos Estados Unidos nunca consentiu na inclusão da ilha Yap no proposto mandato do Japão e posto que uma ou mais potencias alliadas ou associadas assim o tenham entendido da sua decisão de 7 de maio de 1919, tal interpretação não traduz o pensamento do governo, que volta a esclarecer agora a sua situação."

"Quando foram enviadas as notas aos respectivos governos, nada se tinha combinado sobre o mandato relativo á ilha allemã do Pacifico. Por isso a attitude do presidente Wilson, falando em nome dos Estados Unidos, estava facilmente definida e consistiu na abstenção de qualquer suggestão ou assentimento, que lhe foram falsamente imputados muito antes do dia 17 de dezembro de 1920, data da reunião do Conselho, em Genebra."

O Conselho discutiu, pela manhã, o caso dos Estados Unidos que continuam afastados do seu seio e da Liga das Nações e que, no entanto, reclamam o direito de serem ouvidos em todas as questões em que são interessadas as potencias alliadas ou associadas e nas que estão pendentes da decisão da Liga das Nações.

Foi observado que seria assim extremamente difficultoso tomar qualquer decisão sobre as momentosas questões em estudo, sujeitas que ellas estão ao exame e voto de uma parte voluntariamente fóra do Conselho.

Paris, 24 — O Conselho da Liga das Nações examinou hontem as questões relativas ao combate ao typho na Polonia, ao repatriamento dos prisioneiros de guerra, á protecção das minorias na Finlandia e na Albania e á situação dos habitantes na Galicia Oriental.

Paris, 24 — O Conselho da Liga das Nações resolveu publicar hontem á noite apenas um summario da nota norte-americana relativa á questão dos mandatos, que foi submettida ao seu exame, na sessão da manhã.

Augmento das passagens dos Estados Unidos para a Europa

Nova York, 24 —Diversas grandes companhias de Navegação annunciaram um augmento de dez por cento sobre o preço das passagens dos Estados Unidos para a Europa, nos seus paquetes de primeira classe. A majoração ficará effectiva a partir de hoje.

O problema do pão na Italia

—:—

O projecto governamental de augmento de preço foi approvado na Camara dos Deputados

Roma, 24 — Com a maioria de cerca de duzentos votos, o governo conseguiu, afinal, fazer approvar na Camara dos Deputados o projecto de lei augmentando o preço do pão.

A Camara approvou egualmente a proposta do sr. Bartolo Belloti, ex-sub-secretario do Thesouro, de um artigo addicional, que autoriza o governo a augmentar o preço dos generos comprados pelos estrangeiros residentes na Italia e em cujos paizes a moeda italiana se acha depreciada.

A razão deste artigo encontra-se no facto de que a Italia paga pelo carvão, trigo e materias primas, em libras esterlinas e dollars, quatro ou cinco vezes mais acima do preço ao par.

A Italia, mesmo depois do augmento do custo do pão, ainda continuará a perder biliões de liras com esse genero, com o fim de assegurar, de conservar o seu preço relativamente baixo. Os telegraphos, correios e estradas de ferro custam-lhe milhões de liras, mantidas as taxas baixas para não prejudicar o commercio, mas se os estrangeiros pagarem por esses serviços tanto quanto os naturaes levarão sobre estes a vantagem enorme de só despenderem, realmente, a quinta parte do que elles despendem.

Apresentando o artigo, o sr. Belotti justificou-o dizendo que elle tinha por fim "fazer os estrangeiros, na Italia, pagarem justamente de conformidade com o valor do dinheiro nos seus proprios paizes". Accrescentou que todo o mundo sabia que grande numero de estrangeiros presentes na Italia vieram attrahidos pelas relativas facilidades da vida, as quaes são mantidas pelo governo com grandes prejuizos, em consequencia do cambio desfavoravel. "Não podemos permittir esta especulação da nossa pobreza, disse o sr. Belotti, a despeito da possivel objecção de que assim procedendo vamos perturbar a industria do turismo. Esta, porém, no estado actual das coisas é uma industria de estrangeiros feita ás expensas da Italia.

Os nossos verdadeiros amigos não nos abandonarão pelo facto de lhes pedirmos que contribuam um pouco para o allivio das nossas necessidades."

Calculou o orador em cem mil o numero de estrangeiros filhos de paizes onde a lira está em baixa e que actualmente se acham na Italia. As suas despesas são avaliadas em cincoenta liras diarias. "O total será portanto de cinco milhões de liras. Duplicado este, os estrangeiros ainda assim despenderiam apenas a metade do que pagariam nos seus respectivos paizes."

O primeiro ministro sr. Giolitti disse que era inteiramente favoravel ao projecto, mas observou que a taxação sobre os estrangeiros deveria ser feita prudentemente, pois a industria do turismo traz um largo contingente de capital, que o governo não poderia desprezar, sem largos damnos para os seus orçamentos. Assim acceitava o principio, sob a condição de que as rendas delle advindas seriam destinadas a casas de caridade que, neste momento, não podem mais fazer frente ás suas despesas e que delle estariam isentos os trabalhadores e estudantes que vêm ao paiz empregar as suas actividades.

A Camara approvou tambem a duplicação dos impostos já pesados incidindo sobre joias, perfumes, remedios, vinho engarrafado, licores e aguas mineraes.

O equlirio bo orçamento hespanhol

Madrid, 24 — O ministro da Fazenda tem em estudos um projecto de reducção de despezas a ser incorporado ao proximo orçamento do Reino.

Com esse projecto o governo procura conseguir que no prazo de tres annos haja um equilibrio estavel entre a despeza e a receita.

O sr. Venizellos partiu para Paris

Londres, 24 — O ex-presidente do Conselho da Grecia, sr. Venizelos, partiu para Paris.

A' Grecia e o tratado de Sevres

Londres, 24 — Soube-se hoje, por informação de fonte franceza, que o sr. Calogeropulos consentiu em conferenciar rapidamente com o sr. Venizelos, sobre os meios que se devem empregar para que a Grecia retenha as vantagens que lhe confere o tratado de Sèvres.

O POVO DO NORTE E O POVO DO SUL

—:—

Foi ha poucos annos, nas coxilhas meridionaes do Rio Grande do Sul, que tive, num relance, a verdadeira visão do papel do portuguez do passado como povo colonizador.

Chegava a um terreiro gaucho. A' porta da vivenda, amarrado tranquillamente a uma taipa velha — um cavallo arreado. No centro da sala — a matrona trabalhando numa machina de costuras; á direita, num banco collado á parede, um rapagão dos campos em roupa de montar, chapéo de couro, esporas e chicote, e, á esquerda, num outro banco tambem unido á parede, a virgem das coxilhas, em trajes caseiros, chinellas e vestido de chita. De quando em quando, elle erguia silenciosamente os olhos e fitava-a; ella baixava com timidez o olhar para mais tarde fital-o á furtadella. Namorados...

O quadro era de uma trivialidade inqualificavel. Mas para mim tinha uma eloquencia surprehendente. Eu ia encontrar no fundo dos descampados do sul a mesma scena, a mesmissima que eu vira tantas vezes em creança, sob os tectos mattutos dos confins do Maranhão. A tela era de uma exactidão commovedora. Aquillo mesmo, aquillo: a mesma velha costurando na machina, o rapaz de um lado, a rapariga do outro, o mesmo acanhamento entre os dois, a velha indagando da gente e das criações do rapaz, os olhares furtados de tempo em tempo e ambos os namorados corando a cada furto. Tudo e tudo como se fosse a reproducção das minhas mattas. Até o cavallo amarrado á porta, no tronco da laranjeira!

Devia ter sido grande, de uma energia e de uma capacidade colonizadora intensamente excepcionaes, o povo que, no passado, teve a missão de educar-nos. Num paiz formidavel, que toca os 5 gráos de latitude boreal e se estende até mais de 33 gráos de latitude sul, o luso de antigamente não só conseguiu impôr a unidade da lingua, da religião e das artes. Imprimiu-se até na exactidão dos quadros, na minucia das scenas, naquella insignificante particularidade domestica, naquelle traço subtil de psychologia amorosa.

Até lá, nas coxilhas meridionaes do Rio Grande do Sul, perturbado pelos latinos hespanhoes da visinhança platina, tinha elle conseguido impôr a unidade do Brasil.

E essa impressão do papel do portuguez do passado, como povo colonizador, tive-a agora, com [illegible], ao ler a Terra Catharinense de Crispim Mira.

A scena que eu havia surprehendido nos campos gauchos não era scena isolada que o acaso me puzera deante dos olhos. O povo do norte é quasi o mesmo povo do sul; as exigencias são as mesmas, os mesmos os pendores, e os habitos e os costumes sem nenhuma differença fundamental.

Crispim Mira é um dos mais lindos talentos da moderna geração dos nossos homens de estudo. E' uma intelligencia em plena mocidade, fresca, sanguinea, perscrutadora, analysta e com um traço admiravel de patriotismo e de sentimentalismo brasileiro. Tem a grande visão do verdadeiro papel do brasileiro de hoje, que não pode ser o amor ás pequenas regiões do berço, mas a alta e enthusiastica affeição pela grande patria que se estende de sul a norte com o mesmo ideal de ser poderosa e unida.

Ao escrever a *Terra Catharinense*, a intenção de Crispim Mira foi apenas fazer uma chorographia do seu solo natal. Fez, porém, uma obra literaria, encantadora, uma mixtura deliciosa de nomenclatura e paizagens, de psychologia e costumes populares.

E, relendo as suas paginas de uma simplicidade enternecedora, tem a gente a impressão de que o Brasil é maior do que nós mesmos julgamos. Maior porque é unido, porque é sempre o mesmo, mesmissimo, quer lá no fundo das mattas nortistas, onde a civilização não chega, quer nas coxilhas e nos pinheiraes do sul, todos os dias sulcados pelo cosmopolitismo da immigração estrangeira.

Basta abrir uma pagina da *Terra Catharinense* — o capitulo "Folklore", ao acaso.

A alma, os habitos, a vida poetica, até as proprias danças são exactamente as do norte. Os quadros não differem. E' uma noite de luar, num terreiro em festa. As violas começam a gemer e a musica repinicada. Mattutos e matutas formam a roda, sapateando; a mais faceira das moças dos arredores sae pelo meio da sala, a [illegible] alegremente. Os rapazes [illegible] minha mexer-se:

— O meu coração é mudo,
Não fala nem apparece.
Se meu coração falasse,
Diria por quem padece.

— Eu tenho dentro do peito
Duas escamas de peixe.
Uma diz que não te ame,
Outra diz que não te deixe.

E vão cantando e vão cantando:

— Cada passo e cada hora,
Meu coração esmorece.
Todos dizem não ser nada,
Coitado de quem padece!

— Laranjeira pequenina
Tira o galho p'ro deserto.
Olharás p'ra os que quizeres
Mas casar commigo é certo.

Tal e qual o que ainda hoje existe nos sertões equatoriaes, sómente com outra denominação varia. O *chorado* do norte é o *sarrabalho* do sul. Mas até o que se come e bebe nas festas das coxilhas é tal e qual o que se come e bebe nas festas nortistas — café, bolos e bijús.

O typo da *benzideira* estudada por Crispim Mira é o mesmo typo das mattos do Brasil septentrional. Muda apenas na côr, que lá é mulata ou negra, e aqui é branca. Dessa negra, velha, magra, dorso curvado, pigarro, recitando os mesmos dizeres:

— "Arranje, numa sexta-feira, um pouco de terra do cemiterio, do lado do nascente, cinza sem sangue de gato preto, com algumas gottas da agua benta da pia da igreja, [illegible] — etc."

E' ella, como lá, com o seu ramo que cura o "mão olhado" ou de "quebranto", de erysipela ou de espinhela caida.

As festas de "reis", o natal, o "anno bom", são, com variantes quasi imperceptiveis, a reproducção das festas do nordeste brasileiro. O "divino Espirito Santo" tem em Santa Catharina a mesma [illegible] regiões septentrionaes. De povoado em povoado, lá vai o bando do "divino" a tirar esmolas [illegible] que symboliza a terceira pessoa da Santissima Trindade; atraz, mulheres rufando o tambor — *guibum — ribombom — bom* — pelos morros e pelas quebradas. E, de casa em casa, o côro a cantar:

— Dizem que no céo tem anjos,
Cá na terra tambem tem,
Juntem todos os anjinhos
Cada um do seu vintem.

E, agradecendo a esmola:

— Deus vos pague, meus anjinhos,
Meus anjinhos lá do céo,
A virgem Nossa Senhora
Cubra-os com o seu véo.

A descripção que Crispim Mira fez do tropeiro catharinense é uma pagina literaria de um valor excepcional. Depois de descrever o typo — "homem forte, sobrio, gostador de mulheres, baralho e corridas de cavallo", sempre de "bota, espora e rabo de tatú", depois de lhe traçar o temperamento turbulento e fanfarrão, conta em duas ou tres pinceladas, com um poder de synthese admiravel, esta scena de alta dramaticidade:

"Numa familia em que todos tinham fama de valentes, desaviaram-se, um dia, o pae e dois filhos. [illegible] os filhos contra o pae. Da janella da casa, como se presenciasse uma simples altercação, a esposa e mãe gritou ao marido: — "Nhô Antonho, não se entregue a esses cachorros!" E os golpes e os pontaços se cruzavam em rebentações loucas. Ao cair da tarde, [illegible] os filhos, em voz alta: — "Conheceram, seus *porqueiras*? Ainda está para nascer quem me bata no facão!"

Ao se ler o livro de Crispim Mira fica-se de uma gente mais nacionalista do que era. Tem-se a verdadeira consciencia da grandeza deste paiz e do seu povo, [illegible] quer na espessura das florestas equatoriaes, quer nos campados risonhos dos pampas sulistas.

E um pouquinho de reflexão faz-nos voltar os olhos ao Portugal dos seculos XVI e XVII. Como teria podido aquelle povo pequenino impôr e conservar de cima a baixo, desde Parima até o Prata, desde o Javary a Pernambuco, o cunho do seu dominio e até nas mais pequenas modalidades de costumes? Que vitalidade, que energia, que estupenda capacidade educadora devia ter aquelle povo que, em climas tão differentes como o do norte e o do sul, e em topographias tão diversas como a de Santa Catharina e a do Maranhão, deixou o mesmo sello imperecivel, tão forte e tão resistente, que nem mesmo o tempo, as correntes immigratorias de uma raça dominadora como a allemã, conseguiram até hoje apagar?

VIRIATO CORRÊA

Topicos & Noticias

O tempo

Temperatura de hontem, nesta capital: minima, 22º; maxima, 27º,9.

Boletim do Observatorio Nacional: "Situação geral da atmosphera ás 9 horas de quinta-feira:

A depressão continental logrou baixar até a nossa região; a "alta" hontem mencionada está localizada sobre o Uruguay, Rio Grande e o Oceano Atlantico.

A temperatura média da capital, ante-hontem, dia 23, foi 24º,1 ou [illegible] abaixo da normal.

Probabilidades de tempo até ás 16 horas de sexta-feira:

Estado do Rio (previsão geral) — Tempo: instavel (chuvas e trovoadas). Temperatura: estavel.

"*Districto Federal e Nictheroy* — Tempo: ainda muito instavel; chuvas (1); trovoadas (3). Temperatura: estavel (1); mormaço (3). Ventos: rumos predominando a componente sul (1).

Escala de probabilidades:
(3) provavel;
(2) muito provavel;
(1) algumas probabilidades.

Nota. — Serviço telegraphico: nacional, bom, excepto o do norte; estrangeiro, bom."

Correio

Esta repartição expede malas hoje pelos seguintes vapores: "Acre", para Victoria e mais portos do norte; "Rio de Janeiro", para Santos, Paranaguá, S. Francisco, Rio Grande e Rio da Prata; "Strabo", para o Recife, [illegible], Nova York; "[illegible]", para Santa Lucia e Nova York, e "[illegible]", para Santos, Montevidéo e Buenos Aires.

A carne

Para a carne bovina posta em consumo hoje, nesta capital, foi abatido no Entreposto de S. Diego, [illegible] o preço de 1$800, devendo ser cobrado ao publico o maximo de 1$500.

Vitellos, 1$800 [illegible], 1$500, e carneiros ou cabritos, 3$500.

O problema da carne.

Segundo nos informam, foi apresentada ao presidente da Republica uma proposta para fornecer carne verde á população desta capital a mil e duzentos réis o kilo.

Não conhecemos o proponente, nem a proposta. Achamos, porém, que é mais que tempo, seja lá como fôr, de se livrar o povo das garras dos marchantes e açougueiros, que vivem a roubal-o no preço e no peso da pessima carne que lhe vendem.

O procurador geral da Fazenda Publica resolveu officiar ao inspector da Alfandega desta capital, pedindo-lhe providencias no sentido de ser intimado o despachante aduaneiro Antonio Tiburcio Gomes da Costa, a comparecer á Procuradoria da Fazenda no prazo de tres dias, afim de effectuar o pagamento [illegible].

O sr. Mendes Tavares fez hontem na Camara uma serie de observações em virtude das quaes se ficava sabendo que elle não está inteiramente conformado com a sua derrota na eleição de domingo ultimo.

Poucas vezes um politico tem a coragem de confessar que foi batido no pleito e que concorreu. A franqueza do sr. Mendes Tavares é por isso mesmo apreciavel e tanto mais que s. ex. não allega que foi batido pela fraude nem pela violencia.

Conhecem-se [illegible] nome é que haveria a possibilidade da victoria; e, como estivesse em causa precisamente o seu interesse individual, elle accedeu, embora certo da derrota, apenas para que lhe não dissessem mais tarde os amigos que haviam perdido a causa unicamente porque elle, por egoismo, preferira o certo ao duvidoso.

E desse modo lhe veiu o insuccesso, que esse homem recebe tranquillamente.

Qual o politico do Districto Federal, onde as felonias de toda especie se praticam, e em que cada um só trata de si, seria capaz de revelar um traço tão inequivoco de nobreza? E' esta a primeira eleição que perde na sua vida o sr. Mendes Tavares. Homem trabalhador, elle levou para a Camara, como deputado, os habitos que já revelara como intendente, estudando os assumptos de interesse mais directo para o seu eleitorado e acompanhando-os com uma assiduidade que na sua bancada poucos revelavam.

Se ha um espirito de justiça para apreciar os actos dos homens politicos, a conducta do sr. Mendes Tavares é digna de ser assignalada como um exemplo de lealdade que poucas vezes se verá em casos de tal natureza.

O director do Patrimonio Nacional solicitou ao seu collega da Despesa Publica a distribuição ao Thesouro Nacional do credito de 90:144$800, por conta da consignação "Administração e custeio dos proprios nacionaes" e sub-consignação "Despesas com o serviço de conservação dos proprios nacionaes do Estado", afim de occorrer ás despesas com os serviços de [illegible] da lagôa Rodrigo de Freitas.

Uma nuvem, não precisamente de gafanhotos, mas de norte-americanos, pousou hontem no Rio de Janeiro.

Trata-se de uma excursão de vinte e dois commerciantes e industriaes, que, segundo a sua propria expressão, têm, embora em tempo [illegible], a idéa de estudar as possibilidades dos negocios. Vamos, por isso, dar-lhes uma indicação, segura ainda que ligeira.

Os negocios vão mal. O norte-americano, que [illegible] um typo attraente, não soube comprehender o brasileiro, que não é, por seu lado, um typo desagradavel.

Ha menos de cinco mezes, esteve por cá o sr. Colby. Era um homem alto, sabendo pronunciar discursos [illegible]. Se os vinte e dois norte-americanos que hontem aqui aportaram lhe houvessem feito uma visita antes de embarcarem, haveriam aprendido muito mais do que se mettendo num vapor em direcção ao Rio, sómente para sondarem as possibilidades dos negocios.

O sr. Colby, homem intelligente, apprehendeu bem a situação dos negocios do seu paiz no Brasil, e a prova é que já anda a declarar em Philadelphia as concepções que formou, depois da sua viagem, acerca dos valores politicos da America do Sul.

Comtudo, uma vez que até aqui vieram, saibam os vinte e dois norte-americanos excursionistas que os negocios no Brasil não differem dos de quaesquer outras partes do mundo. Quem compra e quer pagar o que combinou e só quer receber o que lhe prometteram.

Ora, é geral no commercio a opinião de que o norte-americano ainda ignora [illegible]: a de que o vendedor de uma mercadoria deve procurar agradar sempre a qualidade da encommenda [illegible]. Nos Estados Unidos, ao que parece, não é assim; e esse procedimento foi o começo de nos collocarem os europeus, com quem negociavamos de preferencia antes da guerra.

Outra inconveniencia dos norte-americanos [illegible] das suas operações bancarias que o comprador, quando ajusta em dollars o preço de sua mercadoria, nunca sabe quanto afinal por ella pagará, na moeda do paiz, porque a differença do cambio é [illegible].

Quando os vinte e dois norte-americanos que hontem chegaram souberem que todas essas originalidades do seu commercio estão contribuindo para que se reatem as nossas antigas relações com o velho mundo, concluirão, como o sr. Colby, que precisam de aprender as linguas latinas que se fallam na America do Sul. Nós acrescentariamos que convirá tambem aprender os costumes.

Pagam-se hoje, na Prefeitura, as seguintes folhas de vencimentos, referentes ao mez de janeiro findo: adjuntos de 1ª classe, Escola Profissional Bento Ribeiro e contramestres de escolas primarias.

A Superintendencia do Abastecimento não acha inexplicavel o retraimento dos lavradores das vizinhanças do Rio, que não accorrem a vender os seus productos nas feiras planejadas por esse departamento. De facto, a Superintendencia, pelo intermedio da imprensa e de boletins affixados em logares apropriados, lançou um convite geral a esses lavradores. [illegible] uma iniciativa: papelorio, e nada mais...

Emquanto a Superintendencia descansa, depois desta iniciativa, a Saude Publica inutiliza 1.500 saccos de arroz e grande quantidade de batatas, [illegible] nos trapiches do Cáes do Porto. Não convém a esses senhores [illegible] generos alimenticios, porque [illegible] abundancia vir a baixa de preços. O consumidor fica sempre sacrificado á ganancia dos especuladores, que estão auferindo lucros exagerados á custa da fome, da miseria e da desgraça alheias.

Um dia de trabalho consciencioso, em que os funccionarios se dispuzessem a verificar os *stocks* criminosamente subtrahidos á venda, valeria por muitas resmas de papel gasto em circulares e convites. Mas para isso seria precisa uma energia que não se coaduna com a [illegible] do funccionalismo, e a Superintendencia continúa a não preencher o unico fim que justificaria a sua existencia.

Todos os governos do mundo têm dado um combate sem tregua á carestia da vida [illegible] contra os açambarcadores. O nosso limita-se a tomar medidas platonicas e sonha com os festejos do centenario, emquanto o povo está a tinir de miseria.

O ministro da Justiça exonerou por abandono de emprego, do logar de 3º official do Departamento Nacional de Saude Publica, Othon de Figueiredo Baena.

Um grave boato era commentado, hontem, em todas as rodas: a Argentina trancara as suas fronteiras á nossa aviação militar, prohibindo que o commandante Virginius De Lamare, da marinha de guerra brasileira, levasse a effeito o seu pretendido "raid" a Buenos Aires.

Estranhavel essa attitude do governo do paiz amigo, que nenhum motivo tinha para adoptal-a, principalmente porque sempre ligou as duas nações uma amizade tradicional. Por isso mesmo procuramos as pessoas que acreditaram na versão, suppondo-a uma pilheria de máo gosto. Como, porém, se chegasse até a dizer que o official brasileiro já se havia communicado, por telegramma, á nossa chancellaria, tratamos de apurar a verdade, falando ao sr. Azevedo Marques e a alguns directores do Aero.

O ministro do Exterior, á nossa pergunta, manifestou um grande espanto.

— Não soube de nada até agora, disse-nos. Se se não tratasse de uma noticia positivamente falsa, de certo o sr. Pedro de Toledo já me haveria enviado a necessaria communicação. Accresce a circumstancia de que o governo argentino, sempre tão gentil para commosco — do que deu provas ha pouco, recebendo Edú Chaves com extraordinarias manifestações — não teria motivos para agir dessa maneira em relação a um paiz como o Brasil, que é o maior dos seus amigos. Isso tudo, acredite, não passa de um simples boato; terminou o sr. Azevedo Marques.

Mais tarde, conseguimos falar ao almirante Pedro de Frontin, chefe do estado-maior da Armada. S. ex. tambem de nada nos pôde informar, dizendo mesmo que o boato não passava de uma leviandade jornalistica...

Muito embora essas negativas, [illegible]. Postos em campo, viemos a ter informes detalhados sobre a reunião do Aero Club, a qual se realizou ás 3 horas da tarde, na séde social, sob a presidencia do sr. Amilcar [illegible] e presentes todos os directores.

Nella, com effeito, o commandante De Lamare usou da palavra, communicando á directoria de que o estado maior da Armada lhe fizera sentir a inconveniencia da realização do seu "raid" a Buenos Aires, sob o pretexto de que esse tentamen já fôra feito com o maior brilhantismo, por um brasileiro.

Devido ao adiantado da hora, o Aero Club não pôde deliberar sobre o assumpto, ficando marcada para quarta-feira proxima uma reunião nesse sentido.

O Aero Club tomará, então, as providencias que julgar necessarias, não sendo de suppor que se dirija ao governo, indagando dos motivos determinantes do almirante Frontin e incitando-o a mudar de attitude, a não ser que o boato tenha fundamento.

O director da Despesa Publica autorizou o collector da 2ª Collectoria de Rendas Federaes em Campos, no Estado do Rio de Janeiro, a effectuar, no corrente anno, o pagamento das pensões [illegible] de 27 pensionistas da União ali residentes.

Ao mesmo tempo que o ministro da Allemanha visita o Estado de S. Paulo, animado do proposito de intensificar as relações commerciaes entre os dois paizes, o cabo nos chega a noticia de que embarcaram em Hamburgo, com destino ao Brasil, [illegible] de emigrantes germanicos.

Para o nosso desenvolvimento economico, nada melhor do que os braços e os capitaes allemães, [illegible] prescindir da sua collaboração.

Dahi merecer todo nosso applauso a intelligencia com que os estadistas da grande nação, [illegible] as maiores vicissitudes a que foram submettidos, procuram reatar as suas relações commerciaes, dando-nos o ensejo de bem conhecermos o valor do seu progresso e a capacidade de trabalho dos seus filhos.

Quanto ao Brasil, nem é mesmo comprehensivel uma politica de afastamento.

Perseguida ainda pelo odio dos vencedores, a Allemanha não se deixa ficar na inercia das lastimas e procura, com largo espirito pratico e admiravel tenacidade, em paizes novos, [illegible] o Brasil meridional, onde ella, em milagres de esforço e de tenacidade, [illegible] construir estradas de rodagem, fomentou a pecuaria, desenvolveu a industria, [illegible] horizontes.

[illegible] a vista do sr. Pfehm a S. Paulo, [illegible] o Brasil e a Allemanha.

Machinas para Lavoura as de mais proveito e economia — Na Fundição Indigena. (13198)

Contra a brotoeja — A's pecifico BYROLIN, maravilhoso creme cujo effeito é immediato. CASA HERMANNY.

O SORTEIO MILITAR

—:—

O facto de só se terem apresentado ás autoridades militares 556 sorteados desta circumscripção, num total de 2.772, põe mais uma vez em foco a questão do serviço militar entre nós. Toda gente suppunha que após um funccionamento regular de alguns annos, notadas apenas algumas falhas que a experiencia ia gradualmente corrigindo, não mais pudessemos observar um caso dessa ordem. No entanto, elle ahi se evidencia em toda a sua gravidade. Fomos dos que mais se bateram pela instituição do sorteio militar no Brasil. Julgamos que elle nivela todas as classes no trabalho da caserna, preparando a nação em armas, na mais rigorosa pratica de uma verdadeira democracia. Aconselhámos os moços a accorrer aos batalhões, sempre que para elles fossem chamados, e só temos que nos regosijar pela attitude que assumimos a respeito desde o primeiro momento, isto é, quando o sorteio, repellido por uns e condemnado por outros, não deparava meio de seguir avante. Hoje, porém, não somos nós quem procure estimular os brios patrioticos da mocidade patricia, verificando, como temos verificado, que o sorteio já se acha integrado na sua finalidade, pelas proprias autoridades militares incumbidas da sua execução e mais directamente interessadas em que elle triumphe.

Não é de hoje que surgem de todos os pontos do paiz — todos os pontos, comprehendam bem — as condemnações mais severas ao modo pelo qual é executado o sorteio no interior. Ahi os simples protegidos dos chefes e chefetes politicos [illegible] situações do poder jámais são chamados a servir, emquanto os desprotegidos e os filhos dos adversarios têm invariavelmente de comparecer ás fileiras. As autoridades da Guerra [illegible] não se podem chamar á ignorancia de taes factos, pois o exemplo de que elles são verdadeiros se encontra nas levas de sorteados vindos do interior. Por occasião da intervenção na Bahia, não foram poucas as reclamações enviadas dos Estados vizinhos a esta capital, denunciando que, na perspectiva de uma luta nos sertões bahianos, eram afastados das tropas os filhos dos poderosos dos logares onde estacionavam os batalhões, exigidos pela intervenção militar.

Ainda não ha muitos dias, chamávamos reiteradamente a attenção do presidente da Republica para o caso monstruoso de um sorteado que, havendo reclamado a sua baixa por ter já completado o tempo de serviço, obteve como resposta o carcere, com falta de alimentação. Não consta até hoje que o official responsavel por esse crime, e que é o commandante da 4ª companhia de estabelecimentos, tivesse soffrido a minima punição. Mas ha ainda [illegible] sorteados, deslocados do campo para as cidades, afastados das occupações da lavoura, vêm fortes e robustos para a caserna, e nella contrahem molestias terriveis como a tuberculose, voltando arruinados para as suas terras, devido á falta de prophylaxia reinante nos quarteis. São forças uteis desapparecendo para a actividade productora do paiz, justamente por que foram solicitados para a fileira [illegible] a cumprir o seu dever patriotico.

Temos a obrigação de tornar publicas estas coisas, para que a nação saiba a applicação que vae tendo o sorteio, e não perca de todo o enthusiasmo de outros tempos. Creada a desegualdade clamorosa, a que já nos referimos, em torno da chamada dos sorteados, [illegible] perseguidos e encarcerados porque o defendem; desprovidos os quarteis de toda e qualquer prophylaxia, a ponto de se tornarem focos de molestias contagiosas, [illegible] da nossa juventude para desempenhar o seu dever de patriotismo?

O general commandante da circumscripção de sorteio deste Districto sustentou, em ordem do dia, que o não comparecimento dos 2.216 rapazes [illegible] pelas fileiras resulta de falta de patriotismo da mocidade. Nada disto acontece. O que é certo é que as autoridades militares ainda não quizeram ver que os quarteis para os quaes são os nossos rapazes destinados não se humanizaram [illegible] estabeleça um regimen de egualdade e de justiça nos batalhões, desappareçam as preferencias [illegible] o ambiente militar, de rigida e severa disciplina; [illegible] o sorteio será [illegible] executado.

Emquanto não se fizerem essas modificações necessarias, tenhamos a coragem de apontar [illegible] estado de coisas, [illegible] a parte da responsabilidade que cabe á falta de administração, que attinge em cheio um dos serviços mais importantes do Exercito nacional.

O ministro da Fazenda resolveu deferir [illegible] do sr. dr. João Prisco de Souza Vargas, [illegible] concedidos á Companhia Saneamento do Rio de Janeiro [illegible] derivam para a mesma companhia diversos favores, taes como isenção das taxas de consumo de agua e outros.

Essa providencia do ministro da Fazenda, que foi tomada em virtude de parecer do dr. Souza Varges e da Procuradoria Geral da Fazenda Publica, é motivada por informações de que a Companhia de Saneamento do Rio de Janeiro, desde muitos annos, não cumpre as obrigações assumidas perante o governo, tendo, assim, gosado, sem direito a ellas, isenções de taxas e impostos cuja somma orça por mais de uma centena de contos.

A directoria do Club Militar pede-nos a publicação da seguinte nota:

"A directoria do Club Militar tem o maior prazer em trazer ao vosso conhecimento os seguintes esclarecimentos relativos ás conferencias do sr. general dr. Joaquim Bagueira Leal, que devem ter logar na séde do Club.

O salão principal lhe foi cedido por solicitação do sr. major Alipio Bandeira, em carta dirigida ao sr. general presidente do Club, na qual declara ser assumpto das conferencias — Hygiene publica.

Esse thema se enquadra perfeitamente na letra *i* do artigo 63º. dos estatutos do Club e, por tal motivo, a directoria resolveu por unanimidade de votos, ceder o salão para o fim declarado, sem implicar isso, de sua parte, solidariedade com as idéas do sr. general Bagueira Leal, e muito menos assumir responsabilidades dellas decorrentes.

Nem todos os conferencistas que têm feito uso da palavra na séde do Club submetteram a exame ou apreciação da directoria os themas de suas dissertações, assumindo inteira responsabilidade pelos conceitos expendidos. A' directoria cabe, entretanto, impedir o proseguimento de conferencias que propaguem idéas dissolventes ou contrarias aos interesses nacionaes ou das proprias forças armadas."

Para a fundação de novos nucleos coloniaes no Oyapock, o governo do Estado do Pará resolveu fazer doação á União de terras de sua propriedade naquella região.

Attendendo a uma requisição do Ministerio da Agricultura, o ministro da Fazenda autorizou o delegado fiscal no Pará a representar a União, por occasião de ser lavrada a respectiva escriptura de doação.

A questão da pesca ainda é pretexto para discussões. Os que procuraram atirar os pescadores estrangeiros, que teimavam em pescar na costa sem se naturalizarem, contra as autoridades da Marinha de Guerra, incumbidas de executar as disposições regulamentares em vigor, estão agora insuflando os brasileiros, que vivem dessa industria maritima, a que não acatem as ordens emanadas da Inspectoria de Portos e Costas e do commando do cruzador auxiliar *José Bonifacio*.

E' um desserviço que prestam aos pobres homens, na sua quasi totalidade gente humilde. De qualquer sorte, a lei é lei e tem de ser respeitada, pois não foi approvada apenas para armar ao effeito. Accresce ainda que o proprio saneamento do litoral e a segurança da defesa da costa é que estão em causa, e quanto mais os instigadores os aconselham á resistencia, tanto peor para elles, que, afinal de contas, é que terão a perder com o sacrificio do seu trabalho e da sua economia.

A pesca a dynamite, dentro até da propria bahia, cuja repressão se deve fazer com a maior energia, sem esquecer tambem a obrigação que têm as autoridades de indagar onde é que se acham depositados esses explosivos, é insinuada entre os pescadores, sómente para com isso se fazer uma affronta ás altas autoridades navaes.

Os pescadores brasileiros precisam ver que os seus inimigos não estão nem na Inspectoria de Portos e Costas nem a bordo do *José Bonifacio*. Estão entre os que os arrastam á desobediencia ás nossas leis, explorando-os e transformando-os em instrumento de odios contra a officialidade da Marinha, que está cumprindo o seu dever.

A Procuradoria Geral da Fazenda Publica requisitou ao procurador geral da Republica a devolução ao Thesouro do processo administrativo instaurado contra o thesoureiro da delegacia fiscal na Parahyba, uma vez que não esteja mais pendente de julgamento do Tribunal o processo crime contra o mesmo instaurado.

Os pagamentos ao pessoal da Imprensa Nacional estão atrazados desde janeiro, parecendo que o mez corrente se encerra sem esperanças dos empregados receberem os dois mezes ao mesmo tempo.

A crise encontra explicação nas complicações burocraticas surgidas com a reforma da repartição e na má vontade do funccionario do Thesouro incumbido do preparo das folhas respectivas. Dizem os prejudicados que este acompanha com sympathias o movimento de operações de desconto de vencimentos dos mais necessitados, que recorrem ás casas de agiotagem especuladoras do genero.

A primeira parte é de admirar, pois não é justo, nem se comprehende, que a reforma viesse para proporcionar vexames, quando della, pelo menos, o que se suppunha é que melhorasse as coisas. A segunda parte envolve uma suspeita que exige providencias no sentido de tudo ficar muito bem esclarecido.

As mencionadas casas de usura, que se locupletam das migalhas do pequeno funccionalismo, são muitas e, naturalmente, no jogo da concorrencia estabelecido entre ellas, hão de procurar por todos os meios augmentar o maior numero possivel da sua clientela, isto é, das suas victimas. Arranjar dentro da directoria da Despesa quem lhes forneça elementos para transacções extorsivas é realmente um plano audacioso, que talvez esteja sendo executado.

Cumpre ao seu director e ao da Imprensa averiguar o caso e remover as difficuldades, punindo o responsavel por mais essa irregularidade.

As ultimas eleições em Petropolis offereceram um exemplo espantoso de abstenção do respectivo eleitorado.

Apezar do extraordinario enthusiasmo de que se haviam possuido os candidatos, quer os do situacionismo, quer os da opposição, quer os chamados avulsos, o certo é que o pleito não chamou ás urnas os eleitores que ali deveriam comparecer.

Petropolis conta com 4.207 eleitores alistados. O candidato Joaquim Moreira, com os amigos e correligionarios suffragando cinco vezes o seu nome, obteve 5.527 votos, correspondente a pouco mais de 1.100 eleitores. A chapa do situacionismo recebeu os votos de 1.516 eleitores, coefficiente de 7.589 votos obtidos pelos que estavam incluidos na chapa official. Os avulsos lograram 1.054 suffragios, o que equivale dizer que foram dados por 210 eleitores aproximadamente.

Assim, pelos calculos dos entendidos na complicada chimica, verificou-se que foram ás urnas em todo o municipio, apenas, 2.826 cidadãos votantes numa população eleitoral qualificada em 4.207. A conclusão é que deixaram de cumprir um dever, que só os enobreceria, cerca de 1.381 eleitores.

Se todos tivessem ido ás urnas, talvez o resultado do pleito fosse muito differente daquillo que aconteceu.

Com um exemplo desses, numa cidade de verão, que se distingue pelos seus fóros de cultura e elegancia, a poucas horas da capital, fica-se a pensar o que não teria succedido ahi por esses remotos sertões do Brasil...

O ministro da Fazenda e o presidente do Banco do Brasil estabeleceram um accordo, no sentido de ficar a agencia desse banco, em Cataguazes, por ser a mais proxima, autorizada a auxiliar, em suas operações os commerciantes e industriaes em Ponte Nova, em Minas, conforme o appello dos proprios interessados, dirigido ao governo.

Já por diversas vezes temos recebido queixas amargas, especialmente de senhoras, contra o descaso com que fumantes inveterados e conductores complacentes consideram a prohibição explicita, e que figura em letra de fórma, bem visivel, em todos os vehiculos da Light.

Essa prohibição, unica medida de defesa para aquelles que não fumam, deve tornar-se um facto; nem para outra coisa figura ella nos bondes, em logar bem á vista.

A directoria da Light deve recommendar a applicação rigorosa dessa medida de hygiene, que visa proteger as senhoras e mesmo os marmanjos (que os ha) que não supportam o fumo.

Precisamos entrar afinal no regimen do respeito ás leis, regulamentos, posturas ou coisa que os valha, e não menosprezar os direitos que os outros (neste caso os não fumantes) têm de não ser incommodados.

Navalhas SUECAS 3 COROAS, C. V. Heljestrand legitimas. CASA HERMANNY, Gonç. Dias, 54. (13964)

Os lavradores e os commerciantes do municipio de Divisa dirigiram á directoria da Leopoldina Railway um appello energico, que não deixa de ser curioso.

Falam em nome de toda a população local e mostram como estão sendo duramente sacrificados com o descaso e o relaxamento da empresa. Os transportes escasseiam dia a dia, emquanto a colheita em toda a zona é extraordinariamente grande. As mercadorias empilham-se na pequena estação de paredes e cobertura avariadas, transbordando. Já não ha mais onde arrumar as saccas de café, estando os agricultores, que exportam, a armazenar os seus *stocks* em casas particulares, onde aguardam os carros ha mais de um mez.

A estação, pelo abandono de empregados em virtude da paralysação do movimento ferro-viario, tornou-se uma especie de viveiro de ratos, que se vão aproveitando dos generos ali atirados, devorando-os e estragando-os á revelia de qualquer vigilancia.

Os prejudicados só vêem um recurso, que é o de recambiar os seus *stocks* para Vendo e Faria Lemos, importando isso um augmento penoso de despesa para elles.

Talvez na certeza de que a Leopoldina não dê a minima importancia a mais este appello que lhe é endereçado, os lavradores e os commerciantes salientam no memorial a necessidade da companhia tomar uma providencia immediata, para que as suas victimas não se resolvam a fazer justiça com as proprias mãos.

Não é a primeira e não será a ultima ameaça. O polvo já lhe experimentou os effeitos aqui e em outras localidades. Mas não se emenda e vae sobrepondo o seu arbitrio ás fraquezas de fiscalização, para depois mandar publicas: em Londres que a "má fé dos brasileiros" é que a persegue.

914 Allemão legitimo — Todo o cuidado é pouco! Só se deve comprar em casa de toda a confiança, como é a CASA HERMANNY. Gonç. Dias, 54. (12822)

DECRETOS DE HONTEM

—:—

Foram perdoados alguns centenciados civis e militares

O presidente da Republica assignou hontem os seguintes decretos:

Na pasta do Exterior: Elevando á categoria de embaixada, a representação diplomatica do Brasil junto á s. majestade o rei da Belgica; promovendo o enviado extraordinario e ministro plenipotenciario Alfredo de Barros Moreira a embaixador na Belgica.

Na pasta da Marinha: Reformando o mecanico naval de 2ª classe 1º sargento Antonio José dos Santos.

Transferindo para a reserva o capitão de fragata José Autran de Alencastro Graça, visto haver sido julgado invalido para o serviço.

Na pasta da Fazenda: Corrigindo os enganos com que foi publicada a lei n. 4.230 de 31 de dezembro de 1920, Receita Geral da Republica para o corrente exercicio.

Na pasta da Agricultura: Concedendo autorização á Companhia de Calçado Clark, Limited, para funccionar na Republica com as novas alterações feitas nos seus Estatutos.

Nomeando o assistente do Instituto de Chimica dr. José Hasselmann, para o cargo de chefe de Laboratorio do mesmo Instituto.

Nomeando assistente do Instituto de Chimica Luiz Affonso de Faria, para o cargo de chefe do laboratorio do mesmo Instituto.

Nomeando o dr. Mario Saraiva para o cargo do director do Instituto de Chimica.

Na pasta da Guerra: Nomeando 2º tenente de 2ª classe da reserva da 1ª linha do Exercito o atirador do Tiro de Guerra n. 19, Carlos Schubert.

Transferindo a pedido, os capitães Pedro de Alcantara Cavalcante de Albuquerque do º esquadrão do 2º regimento de cavallaria divisionaria, em Pirassinunga, para o 1º esquadrão do 4º Corpo de Trem em Juiz de Fóra e deste para aquelle esquadrão José Procopio Tavares Filho; os capitães Euclides Pereira Bueno, de ajudante, do 1º grupo de artilheria a cavallo em Itaqui para a 2ª bateria independente de artilheria de costa no Vigia; Sylvio Lourenço Schleder da 3ª bateria do 1º grupo do 2º regimento de artilharia montada, no Curato de Santa Cruz, para a 4ª do II grupo do 9º regimento em Curityba; e Heitor de Pires Carvalho e Albuquerque da 4ª bateria do II grupo deste corpo para a 3ª do I grupo daquelle.

Tranferindo na arma de infantaria, do quadro ordinario para o supplementar o coronel do Exercito de 2ª linha Alfredo Fausto Sampaio Ribeiro visto exercer cargo fóra da tropa.

Nomeando auditor interino da 7ª circumscripção da justiça militar o bacharel José Critropio, durante o impedimento do auditor effectivo.

Promovendo na arma de artilharia: a major por merecimento, o capitão Epaminondas Teixeira Guimarães e a capitão, o 1º tenente Renato Onofre Pinto Aleixo; no corpo de intendentes, a 1º tenente, o 2º Alcebiades Guimarães Pires;

Graduando: na artilharia, em capitão o 1º tenente Dario da Costa Pinheiro Bittencourt; no corpo de intendentes, em 1º tenente, o 2º Sebastião Izidro Pereira.

Transferindo para o Exercito de 2ª linha, sendo classificado na arma de infantaria o major José da Silva Simões Filho e os 1ºs tenentes ario da Rocha Vianna e José Ferraz de Oliveira, todos da antiga Guarda Nacional.

Declarando sem effeito os decretos: de 7 de julho de 1915 que nomeou capitão-ajudante de ordens da 22ª brigada de infanteria da Guarda Nacional de Capella, em Sergipe, João de Oliveira, por não possuir o mesmo as necessarias habilitações; de 11 de janeiro do corrente anno que nomeou segundos tenentes medicos do Exercito, os drs. Antonio Augusto Xavier e Antonio Carneiro de Campos por não terem se apresentado para prestar compromisso; de 31 de dezembro de 1913, que nomeou capitão do 2º esquadrão do 231º regimento de cavallaria da Guarda Nacional de Queluz, em Minas Geraes, Antonio Carlos Mayor Junior visto não possuir as necessarias habilitações; de 14 de setembro de 1916 que nomeou 2º tenente da 2ª bateria do 26º regimento de artilheria de campanha da Guarda Nacional de Magé, no Estado do Rio de Janeiro, Agostinho Moreira, visto não possuir as necesarias habilitações.

Desapropriando o predio e respectivo terreno situados á rua Marquez do Herval em Caçapava, Estado de S. Paulo.

Abrindo ao Ministerio da Guerra, o credito de 105:563$164, para pagamento a officiaes que estiveram em serviço da defesa fixa e movel do littoral da Republica.

Perdoando os sentenciados militares Caetano Felippe da Silva, o tempo de um anno, oito mezes e 16 dias que lhe faltam para completar a pena de prisão de 10 annos com trabalho a que foi condemnado por crime de homicidio em 1913; Tolentino Mulhado, o tempo de tres mezes e 17 dias que lhe faltam para completar a pena de prisão de 2 annos e seis mezes com trabalho a que foi condemnado em agosto de 1919, pelo crime de lesões corporaes.

Na pasta da Justiça — Abrindo o credito de 1.500:000$, especial, para occorrer ás despezas com a installação e custeio de um hospital e de dois pavilhões destinados a alojar o total de 800 doentes.

Concedendo accrescimo de 10 °|° sobre seus vencimentos ao professor cathedratico da Escola Nacional de Bellas Artes Gastão Bahiana; de 5 °|° ao professor substituto da Faculdade de Medicina da Bahia dr. Augusto do Couto Maia; indultando os sentenciados civis Francisco José de Miranda do resto de um anno, seis mezes e 24 dias, da pena de 12 annos de prisão a que foi condemnado pelo jury desta capital; David Ribeiro Junior, do resto de um anno, tres mezes e 10 dias de prisão em que foi convertida a multa que lhe fôra imposta pelo juiz federal de Pernambuco.

Tesouras VITRY, LEGITIMAS, para unhas, bordar, pelles, costura, barba, etc. CASA HERMANNY. Gonç. Dias, 54. (13961)

O PLEITO DO DIA 20

As apurações feitas até hontem em varios Estados

NO ESTADO DO RIO

Resultado das eleições realizadas em Triumpho, segundo districto do municipio de Santa Maria Magdalena, em 20 de fevereiro de 1921.

Para senador — Dr. Nilo Peçanha, 149; dr. Erico Coelho, 44; dr. Mariano Costa, 2.

Para deputados — Dr. José de Moraes, 200; dr. Verissimo de Mello, 152; dr. Julião de Castro, 149; dr. Buarque de Nazareth, 140; dr. Themistocles de Almeida, 138; dr. João Guimarães, 137; dr. Feliciano Sodré, 45; dr. Faria Souto, 11, e dr. Luiz Guaraná, 3.

NA BAHIA

Bahia, 24—E' o seguinte o resultado completo, para senador na capital: Aurelio Vianna, 7.156 votos e Antonio Moniz, 4.626.

Bahia, 24 — Telegrapham de Barreiras informando que foi o seguinte o resultado das eleições naquelle municipio: Francisco Rocha, 1.618 votos; Leão Velloso, 501; Braulio Xavier, 26; Pamphilo de Carvalho, 24 e Mario Hermes, 11.

O dr. Leão Velloso obteve mais os seguintes votos: em Campo Largo, 281, e em Angical 281.

Bahia, 24 — E' este o resultado, ainda incompleto, das eleições do 2º districto: Arlindo Fragoso...... 13.826; Galrão, 12.891; Pacheco Mendes, 12.237; Ferreira Teixeira, 11.471; Lauro Villas Boas.. 10.554; João Mangabeira, 7.792; havendo outros menos votados.

O do 3º districto é este: Arlindo Leone, 7.651; Seabra Filho, 6.630; Torquato Moreira, ... 6.400; Raulo Alves, 5.076; José Maria Tourinho, 4.795; e outros menos votados.

EM ALAGÔAS

Maceió, 24 — O resultado completo da eleição federal neste Estado, é o seguinte: Costa Rego, 11.070 votos; Rocha Cavalcante, 11.065; Luiz Silveira, 10.660; Raymundo de Miranda, 10.532; Euclydes Malta, 9.081; Natalicio Camboim, 7.787; Thadeu de Medeiros, 3.300; Americo Mello, 1.877; Ignacio Uchôa, 797.

O dr. Mendonça Martins, obteve 10.291 votos para senador, sendo a sua votação quasi unanime.

EM GOYAZ

Goyaz, 24 — E' este o resultado conhecido das eleições que aqui se procederam, no dia 20 do corrente, em quinze municipios somente: para deputados, Americano Brasil, 2.603; Francisco Aires, 2.582; Olegario Pinto, 2.469, governistas; Arthur Napoleão, 1.141, opposicionistas; Henrique Fagundes, 241; José Vaz 455, avulsos.

NO MARANHÃO

São Luiz, 24 — E' este o resultado das eleições aqui procedidas no dia 20, em 45 municipios:

Para senadores: Godofredo Vianna, 11.449; Mendes de Almeida, 257 votos.

Deputados: Magalhães de Almeida, 12.066; Rodrigues Machado, 11.161; Cunha Machado, 10.469; Collares Moreira, 10.147; Luiz Domingues, 9.386; Herculano Parga, 6.271; Aggripino Azevedo, 5.990; José Barreto, 5.963.

EM PERNAMBUCO

Recife, 23 — E' o seguinte o resultado das eleições para senador, faltando ainda muitos municipios:

Para senador, José Henrique, 18.328; Ribeiro de Brito, 132. Resultado completo do 1º districto.

Para deputados: João Elysio, 6.683; Dantas Barreto, 6.270; Joaquim Bandeira, 5.954; Gouveia de Barros, 5.890; Jader de Andrade, 5.880; Eduardo Tavares, 5.608; Souza Leão, 305.

Os resultados completos dos 2º e 3º districtos ainda não são conhecidos.

NO RIO GRANDE DO SUL

Porto Alegre, 24 — As eleições federaes não apresentam alteração nos resultados enviados até hoje.

Nas eleições estaduaes, votaram 64.780 eleitores republicanos e 5.965 federalistas.

Porto Alegre, 24 — Segundo o quadro organizado pelo "Correio do Povo", o resultado da eleição federal, até agora conhecido, é o seguinte: 1º districto: para senador, Soares dos Santos, 18.660 votos; para deputados: Alvaro Baptista, 14.951; Carlos Penafiel, 14.960; Evaristo, 14.966; João Simplicio, 14.962; Octavio Rocha, 14.973; Alcides Maya, 18.862; Wenceslau Escobar, (federalista), 3.200. Segundo districto: para senador: Soares dos Santos, 10.504; para deputados: Carlos Maximiliano, 10.537; Marçal Escobar, 10.529; Sergio de Oliveira, 10.547; Nabuco de Gouvêa, 10.525; Maciel Junior, 7.202. Terceiro districto: para senador: Soares dos Santos, 12.350; para deputados: Domingos Mascarenhas, 12.358; Gumercindo Ribas, 12.231; Barbosa Gonçalves...... 12.288; Joaquim Osorio, 12.295; Pinto Rocha, 12.758; Raphael Cabeda, 11.352 votos.

NO RIO GRANDE DO NORTE

Natal, 24 — O resultado final da eleição realizada no dia 20 é o seguinte:

Para senador: Tobias Monteiro, 9.192 votos; Eloy de Souza, 8.102; Amaro Cavalcanti, 2.257.

Para deputados: Almeida Castro, 8.427 votos; Juvenal Lamartine, 8.076; José Augusto, 8.539; Alberto Maranhão, 6.630.

EM MINAS GERAES

Bello Horizonte, 24 — Até á ultima hora, são conhecidos os seguintes resultados das eleições realizadas em todo o Estado.

No 1º districto: para senador, dr. Raul Soares, 18.242; Antonio Olyntho, 338; para deputados; Vianna Castello, 17.842 votos; Carvalho de Brito, 17.232; Mario Brandt, 16.253; José Alves, 15.720; Joaquim de Salles, 15.764; José Gonçalves, 14.382, e Herculano Cesar, 6.597.

No 2º districto: para senador, dr. Raul Soares, 20.112; para deputados, Francisco Peixoto, 23.785; José Bonifacio, 23.292; Cornelio Vaz de Mello, 22.041; Olyntho de Magalhães, 19.469; Antonio Carlos, 17.002; Landulpho Magalhães, 15.377; Americo Lopes, 5.298; Mauricio de Lacerda, 1.592, e Benjamin Colucci, 150 votos.

No 4º districto: para senador, dr. Raul Soares, 13.608; para deputados: dr. Raul de Sá, 13.949; Augusto de Lima, 12.919; Zoroastro de Alvarenga, 10.696; Odilon de Andrade, 9.471; Anthero Botelho, 4.471; Lamounier Godofredo, 4.127 votos.

No 5º districto, Raul Soares, 7.368 votos para senador; para deputados, Raul de Faria, 10.737; Theodomiro Santiago, 8.166; Moreira Brandão, 3.580; Josino de Araujo, 3.812, e Bueno Brandão, 2.606 votos.

No 3º, 6º, e 7º districto eleitoral, não ha alterações, em todos porém faltam alguns resultados.

— Resultado do pleito realizado em Passa Quatro:

Para senador —Dr. Raul Soares, 330 votos.

Para deputados — Drs. Theodomiro Santiago, Josino Araujo, Moreira Brandão, Raul Faria e Bueno Brandão, 264 votos cada um.

A votação foi unanime na chapa official.

NO ESPIRITO SANTO

Victoria, 24, — E' conhecido o seguinte resultado das eleições: para senador, Bernardino Monteiro 7.912; José Horacio da Costa 699; para deputados: Manoel Monjardim, 5.267; Pinheiro Junior 5.948 Heitor de Souza, 5.288; coronel Geraldo Vianna, 5.309; Abner Mourão, 2.039; e Antonio Aguirre, 282 votos.

EM SANTA CATHARINA

Florianopolis, 24, — Resultado das eleições realizadas domingo ultimo: para senador, Lauro Muller, 12.524; para deputados: Ferreira Lima 10.515; Adolpho Kondor, 9.546; Celso Bayma, 9.289; Elyseu Guilherme, 8.221.

NO PARÁ

Belém, 24, — As eleições correram nesta capital em plena ordem, sendo de notar, entretanto, mais ou menos abtenção em todas as secções.

Damos em seguida o resultado completo das vinte e duas secções urbanas e suburbanas baseado nos boletins fornecidos pelas mesas eleitoraes, para renovação do terço do Senado:

Cypriano Santos, 2.318 votos; Ferreira de Souza, 503; e outros menos votados. Para senador na vaga do fallecido Firmo Braga: Justo Chermont, 276 votos e outros menos votados. Concorreram cinco candidatos nesta e sete naquella.

Para deputados: Arthur Lemos 2.760; Pedro Chermont Miranda 2.176; Eurico Valle 1.909; Lyra Castro 1.925; Camillo Salgado 2.185; Bento Miranda, 1.185, Dionysio Bentes 1826, Prado Lopes 1.793; Samuel e José Maria Macdowell, um cada um.

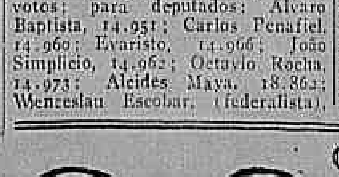

OPTICA INGLEZA
Exame da vista gratis pelo medico oculista Dr. Aristides Rabello, das 2 ás 4 hs.
11, LARGO DA CARIOCA
RIO DE JANEIRO. (15252)

A MULHER BRASILEIRA NO SPORT

As duas vencedoras dos concursos aquaticos de hontem, na enseada de Botafogo

As senhoritas Ophelia e Maria José Paranhos, respectivamente 1ª e 2ª collocadas na prova feminina dos concursos aquaticos, effectuada na enseada do Botafogo e promovida pelo C. R. Flamengo.

NÃO EXISTE FEBRE AMARELLA NO RIO

Os exames realizados no Instituto Oswaldo Cruz

Já ha dias se vem tratando de um caso, a principio suspeito de febre amarella, occorrido em Inhauma, na rua Zeze, em um pequeno ali fallecido. O attestado de obito deste pequeno passou-o o medico Pedro Vianna, clinico naquelle suburbio, dando como "causa mortis" febre amarella.

Posteriormente, devido ao alarme que se fez em torno do facto, o sr. Carlos Chagas, director do Departamento Nacional de Saude Publica, mandou proceder á exhumação do cadaver e submettel-o a rigoroso exame no Instituto Oswaldo Cruz, tendo ficado exuberantemente provado não se tratar de febre amarella.

Deante de tal resultado, o director do Departamento mandou chamar á sua presença o medico que déra aquelle attestado, para rectifical-o, negando-se este, peremptoriamente, a fazel-o, com a allegação de estar accorde com a sciencia.

Todos os argumentos apresentados pelo dr. Carlos Chagas foram inuteis para convencer o medico Pedro Vianna do erro do seu diagnostico. Até mesmo as visceras do cadaver foram postas á sua disposição, negando-se, porém, s. s., a semelhante verificação, reputando-a insufficiente para contrariar seu conceito clinico.

Em vista de tal recusa, outra coisa não póde fazer o Departamento de Saude Publica senão declarar, como autoridade maxima no assumpto, que o caso de Inhauma não foi de febre amarella e, bem assim, affirmar que esse terrivel mal não existe no Rio de Janeiro.

SJ 2040, ARMAZEM COLOMBO. (8540)

A DOR DO INDIFFERENTISMO...

MATOU-SE, INCENDIANDO-SE

Foi o triste fim de uma paixão. Aurea Rodrigues, rapariga dos seus 19 annos, parda, profissão domestica e moradora á rua Frei Caneca n. 68, enchera-se de amores por um rapaz, deixando-se por completo empolgar por esse amor, emquanto o namorado mostrava-se-lhe quasi indifferente. Isso desesperou-a e, ante-hontem, Aurea, para morrer, incendiou as vestes, ficando horrivelmente queimada.

Transportada para uma das enfermarias da Santa Casa, com escala pela Assistencia, foi, ali, a desventurada internada na 23ª enfermaria, onde, hontem, veiu a morrer.

O cadaver foi removido para o Necroterio policial.

MIGUEL BRAGA — Callista. Quitanda, 79, sob., esq. Ouv. Tel. N. 5307. (4888)

O CENTRO FLUMINENSE

No salão "João Alfredo", do Lyceu de Artes e Officios, foi, com numerosa concorrencia inaugurado o Centro Fluminense.

A mesa provisoria constituiu-se dos srs. coronel Cornelio de Lima, Antonio Corindiba de Carvalho, vice-presidente; dr. Bernardino Teixeira e capitão Abilio Cruz, secretarios; João Napoli, thesoureiro; e dr. Paulo José Murta, secretario geral e relator.

O conselho director é composto pelos srs. drs. Horta Barbosa e Antenor Costa, coronel José Ferreira de Aguiar, drs. Alfredo Balbiense, Waldemar Pinna, major Ignacio Antunes e Carlos Leite.

Dentaduras sem callo no ceu da bocca. Prof. Coelho e Souza. — R. Chile, 25. (J 3724)

UM TEMPLO ORIGINAL

Moldado nos velhos ritos dos de Memphis e de Thebas

Communica-nos o sr. Saturnino Barbosa que acaba de ser installado em S. Paulo, á rua Monsenhor Anacleto, n. 34 o Templo Espiritualista e de Iniciações "Samuri", moldado nos de Memphis e de Thebas e que se destina ás praticas da iniciação esoterica.

Eis aqui o seu programma:

Segunda-feira, explicação do Evangelho de Allan Kardec.

Terça-feira, sessão de desenvolvimento de mediuns.

Quarta-feira, sessão para cura de obsedados.

Quinta-feira, meditação para desenvolvimento de videncia e doutrinação ás forças negras.

Sexta-feira, conferencias sobre pontos da doutrina, da iniciação e do mundo invisivel.

Sabbado, doutrinação de irmãos soffredores desencarnados.

Domingo, manifestação dos guias espirituaes para ensinamentos da parte iniciativa e de pontos desconhecidos da vida de Além.

ACTOS DO DELEGADO FISCAL DO MARANHÃO APPROVADOS PELO MINISTRO DA FAZENDA

O ministro da Fazenda approvou os actos pelos quaes o delegado fiscal no Maranhão nomeou o agente fiscal do interior do Estado, Moacyr Torres Dalro para exercer identicas funcções na capital do Estado, durante o impedimento do effectivo Serapião Angelo de Azevedo, que obteve seis mezes de licença, e bem assim, Juvenal Bastos da Silva, para exercer o cargo de agente fiscal no interior do Estado, em substituição áquelle.

A COLLAÇÃO DE GRÁO DOS DIPLOMANDOS PELO INSTITUTO COMMERCIAL

A cerimonia realizada hontem

No salão da Associação dos Empregados no Commercio, realizou-se hontem, á tarde, a cerimonia da collação de grão á turma dos diplomandos em sciencias commerciaes, pelo Instituto Commercial.

Presidiu o acto o dr. Hermann Pleuss, director daquelle estabelecimento de ensino, procedendo á chamada dos diplomandos o secretario do mesmo, sr. Francisco de Paula Santiago.

Depois do juramento regulamentar, cada um recebeu o seu diploma, entregue pelo presidente do Instituto, sob applausos da assistencia.

Eis a relação dos alumnos que receberam o grão:

Euripedes de Freitas Brandão, Annibal Martins Portella, Armando das Dores Ferreira Netto, Alvaro dos Santos Barreiro, Maurice Bruyère Monteiro, Sebastião Gonçalves, George Emile De Bock, Eduardo Peribañez Martinez, Americo Coelho da Costa, Manoel Garcia Junior, Valentim Rodrigues, Raphael Bueno Lopes, Francisco Bueno Lopes, Antonio Pereira Abrantes, Felix Sampaio, Adamo Dantas, Casimiro Cardoso de Souza, Alfredo Cappelletti, Americo Benevides Dantas, Manoel Moura Domingues, Bernardo Soares, Ismar de Oliveira Lima, Candido José de Souza Filho, Thomaz Marques da Silva, José Ciuffo, João Nunes Pereira, Noé Justino dos Santos, Florentino Seabra e José Quirino dos Santos.

O dr. Goulart de Andrade, paranympho escolhido pela turma, pronunciou um discurso, saudando os diplomandos e dizendo, em palavras eloquentes, o que é e o de que precisa, para as lides commerciaes modernas, o moderno commerciante.

Falou, depois, em agradecimento, o diplomando Alvaro dos Santos Barreiro.

De accordo com o programma, a ultima parte da festa foi constituida por uma conferencia sobre calculos arithmeticos, feita pelo professor Ornellas.

GUARDA-MOVEIS (Sob patrocinio do industrial Leandro Martins). — Chamados: Ourives n. 41. Tel., Norte 1500. (11760)

SEGUNDA ÉPOCA DO EXAME VESTIBULAR

O presidente do Conselho Superior do Ensino dirigiu o seguinte telegramma-circular aos directores e inspectores de todos os institutos de ensino superior da Republica:

"Communico-vos, para os devidos fins, que, em sessão hontem realizada, resolveu este Conselho que sejam admittidos á segunda época no exame vestibular (março) os estudantes que não puderam por motivo de força maior justificada fazer a sua inscripção para esse exame no mez de janeiro findo. Saudações."

Dentaduras sem vacuo, pelo laureado especialista Dr. Silvino Mattos — 7 de Setembro, 231. (J 5368)

RECRUTAMENTO MILITAR

Despachos proferidos pela Junta de Alistamento

O general chefe do serviço de recrutamento da 1ª circumscripção da 1ª região militar, despachou os seguintes requerimentos:

Armando Mutinho de Magalhães — Selle o requerimento; João de Oliveira Alves — Entreguem-se os dois documentos mediante recibo; Wenceslão de Souza — Junte-se ao requerimento de Maria Genoveva de Jesus; Mario Gonzaga Xavier — Seja excluido da relação dos sorteados do 12º districto, prevalecendo o alistamento do 10º districto; Dourival Vasconcellos Gomes — Archive-se, visto ter sido passado o attestado em seu primeiro requerimento; Adhemar de Mello — Deferido em face dos documentos apresentados.

PROROGAÇÃO DE PRAZO PARA PRESTAÇÃO DE FIANÇA

Tendo o despachante aduaneiro da Alfandega desta capital Alvaro de Souza Bastos requerido dilatação do praso para prestação de fiança, por estar dependente da substituição de varios titulos ao portador da emissão de 1917, no valor de 1:000$, inutilizados do incendio occorrido no Trapiche Sul-Americano o procurador geral da Fazenda Publica requisitou ao director da Casa da Moeda a prompta remessa dos titulos substitutivos correspondentes.

FIANÇA DE UM COLLECTOR RECUSADA

O ministro da Fazenda resolveu dar provimento a um recurso interposto por Franklin Nantes Borges, escrivão da collectoria de rendas federaes em Cangussu', no Estado do Rio Grande do Sul, do acto pelo qual o respectivo delegado fiscal deixou de acceitar sua fiança por ter sido iniciado o respectivo processo fóra do praso legal.

UMA REUNIÃO DOS MEDICOS ESCOLARES

Reunem-se hoje, sob a presidencia do director de Instrucção Publica, afim de accordarem medidas sobre a hygiene das escolas e combinarem providencias sobre a inspecção sanitaria dos docentes, discentes e empregados administrativos das escolas primarias, os medicos escolares.

Foi inaugurado o edificio do Centro Social Feminino

Uma instituição de elevado alcance moral

Realizou-se hontem, á tarde, com o comparecimento de innumeras familias e de muitas pessoas gradas, a inauguração official do Centro Social Feminino, realizada á rua Marquez de Abrantes n. 64.

A tocante solennidade teve inicio com a benção do edificio, dada por monsenhor Leite, em nome de sua eminencia. Em seguida, s. ex., que representava o sr. cardeal, tomando assento a uma das mesas collocadas na sala da frente do andar superior, que se achava repleto, permittiu que monsenhor Gonzaga do Carmo se dirigisse aos presentes. Fez, então, monsenhor Gonzaga o historico da fundação do centro, pondo em destaque os esforços empregados por suas parochianas para se chegar ao fim almejado e o auxilio poderoso que lhe dispensou um grupo de senhoras, a cuja frente está a exma. esposa do sr. presidente da Republica.

Seguiu-se-lhe com a palavra, o escriptor Coelho Netto, que a convite de monsenhor Luiz Gonzaga, produziu, com intensos applausos da assistencia, mais uma das suas brilhantes orações, em torno do seguinte thema:

"Sociedade e solidão; rumor e silencio; expansão e concentração. Christo, o sociavel. No templo. O deserto, iniciação para a vida. Os discipulos. Bethania. Gethsemani iniciação para a morte. Os demonios da sociedade, seducções exteriores. Os demonios do silencio, adversia (máos pensamentos). O trabalho, exorcismo. A alegria e a melancolia, luz e sombra. A egreja, reunião, assembléa. Deus Omnipotente. A mestra do dever — a Fé".

O sr. vigario geral, pouco depois, declarou inaugurado officialmente o Centro, em nome do cardeal fez votos pela sua prosperidade e pediu á assistencia que amparasse com vivo interesse a obra pia, fundada por monsenhor Gonzaga. Iniciou-se depois a visita ao edificio das socias e suas familias.

A directoria do centro é a seguinte: monsenhor Luiz Gonzaga do Carmo, director; Hortencia Weinschenck, presidente; Eugenia Sá de Azevedo Lage, vice-presidente; Maria de Lourdes Alves Tarquinio de Souza, 1ª secretaria; Maria José Galliez, 2ª secretaria; Julieta Leão Teixeira, 1ª thesoureira; Ida Leão Teixeira, 2ª thesoureira.

O Centro Social Feminino, idéa lançada por monsenhor Luiz Gonzaga Carmo, em um de seus sermões, na matriz da Gloria, em maio do anno passado, tem a amparal-o um numeroso grupo de senhoras, suas parochianas, que conseguiram levar avante aquella idéa, tornando-a hoje uma realidade.

O Centro além da sua directoria tem um corpo de auxiliares que dirigem os seus departamentos, onde se distinguem as senhoras Alberto Couto Fernandes, Ivelina Burlamaqui, Frederico Burlamaqui, Isabel Jacobina Lacombe e Theodosia Castro Maya, que vae dirigir a bibliotheca.

As matriculas estão abertas até 30 de março proximo e o centro começará a funccionar em primeiro de abril.

Já se acham inscriptas como associadas cerca de mil senhoras da nossa melhor sociedade. As contribuições mensaes vão de 500 réis a 10$000, de accordo com a generosidade da contribuinte. A bibliotheca, que já se acha em organização dispõe de mais de 70.000 volumes de autores escolhidos.

O edificio da rua Marquez de Abrantes, onde vae funccionar o Centro Social Feminino, é espaçoso, elegante e possue todas as commodidades adoptadas aos fins a que se destina; achando-se mobiliado com muita simplicidade, conforto e gosto.

Trata-se de uma associação de senhoras catholicas, fundada por iniciativa de monsenhor Luiz Gonzaga do Carmo, vigario da matriz da Gloria, tem o Centro installado, o fim de reunir as moças num ambiente puro, num lar de verdadeira fraternidade, onde possam encontrar grandes facilidades para o trabalho e honesta sustentação da vida, mutua assistencia, cooperação moral e material, boa convivencia, distracções sãs e variadas, meios adequados e efficazes para facilitar sua vida religiosa e inicial-as nas obras caridosas e sociaes. Proporcionará o novo Centro Social Feminino ás moças catholicas salas para palestras; diversões, reuniões com suas amigas; chás, festas, concertos; sala de leitura, provida de revistas nacionaes e estrangeiras; escolhida bibliotheca scientifica e literaria; conferencias interessantes sobre assumptos palpitantes e de actualidade; instrucções sobre modas e figurinos; esclarecimentos juizos certos sobre peças de theatro, fitas de cinema, romances, etc.; aulas de dactylographia, escripturação commercial, costura, trabalhos de agulha; serviço de informação e de collocação em casas de familia e de commercio, etc.

O "MAFUÁ" DO RIACHUELO

O tal parque queria reabrir, mas a policia não deixou

Um bando de cavadores, ha tempos, fez armar umas barraquinhas toscas e mal escoradas, num terreno devoluto da rua Vinte e Quatro de Maio, esquina de Diamantina, na estação do Riachuelo, dando a isso o pomposo titulo de "Parque Riachuelense".

As explorações mais repugnantes eram praticadas nesse tal parque para gaudio dos piratas seus organizadores, que se iam enchendo, quando a policia local, a do 18º districto, em boa hora, agiu com energia, fazendo cessal-as. O "mafuá" como o povo, na sua linguagem pittoresca, chama esses "parques", fechou portas.

Os cavadores não desanimaram. Quizeram reabrir novamente o "mafuá" hontem. A' frente delles, como presidente do parque figurava o "professor e doutor" Vicente de Avellar.

A' policia do 18º districto, chegou o conhecimento da projectada reabertura do "Parque Riachuelense" e providencias foram tomadas para que tal não se desse.

A febre amarella na Bahia

Bahia, 24 — A febre amarella irrompeu de modo assustador em Muritiba e S. Felix.

A commissão sanitaria federal está tomando energicas providencias.

EXTINCTOR DE SAUVAS Z. WERNECK

O emprego do extinctor "Werneck" está hoje generalizado pelo interior de todos os Estados do Brasil, graças ao seu extraordinario poder offensivo e ás suas qualidades economicas de extincção.

O Arsenico branco Z. Werneck, chimicamente puro que está sendo empregado actualmente no extinctor "Werneck" é incontestavelmente o insecticida de maior valor que pode ser empregado contra as formigas saúvas com o menor dispendio de tempo e de dinheiro.

Toxico poderoso, contendo a porcentagem real de 99,5 c|° de "anhydrido arsenioso" é elle o insecticida maximo de acção segura e duradoura em que hade assentar a solução do grande problema do exterminio das formigas saúvas no Brasil. Aos nossos amigos que empregam o extinctor "Werneck", aconselhamos sem restricções o seu emprego.

Modo de usar:

Não se façam escavações sobre os formigueiros. Preparem-se em derredor delles dois ou mais Canaes largos, com inclinação franca para o fundo dos formigueiros e ahi depois de bem adaptado o extinctor "Werneck" queime-se, em cada orificio *Cincoenta a cem grm.* de arsenico "Z. Werneck" durante 10 minutos, tendo-se o cuidado de tocar *devagar* a manivella do ventilador, *no sentido indicado pela setta.*

A' venda em todas as casas importantes nesta capital e nos Estados.

Deposito:
RUA DOS ARCOS, 27
End. telg. "Werneck", Rio de Janeiro.

16715

Chegaram hontem ao Rio 21 excursionistas norte-americanos

O "Aeolus" bateu o "record" de velocidade

Passageiros do "Aeolus", da Munson Line, chegaram hontem a esta capital os excursionistas americanos srs. Jay Coller, Falter A. Beecher, Halter, A. Beecher, capt. Edward L. Buchwalter, Edward L. Buchwalter, W. G. Callow, W. G. Callow, Charles Deibel, L. S. Dyas, Walter D. Foss, Anie L. Fraser, Amelia L. Gill, Clara T. Kelsey, H. J. McKinnie, A. J. More, R. J. More, R. M. Quilling, Walter D. Sayle, e Ada O. Viall.

Os excursionistas, que são negociantes, industriaes e banqueiros, vêm simplesmente, como aos jornaes declarou o sr. Collver, lançar uma vista d'olhos sobre a America do Sul, estudando a opportunidade dos negocios.

Viaja cada qual por conta propria e hospedaram-se todos no Palace Hotel, aonde os surprehendeu a bisbilhotice dos reporters.

Devem permanecer aqui uns oito ou dez dias, partindo depois para S. Paulo, Santos, Montevidéo e Buenos Aires, visitando em seguida Santiago e Panamá.

O sr. Jay Collver, que é um velho excursionista, tendo ha ainda pouco regressado de uma longa viagem pela China e pelo Japão, representa ha 44 annos a New York Central Railroad.

O "Aeolus", que é um lindo paquete de 21.000 toneladas, bateu o "record" da velocidade, fazendo o trajecto New York-Rio em 13 dias e 18 horas.

"CIGARROS MISTURAS" Manufactura esmerada de LOPES SA' & C., são os melhores. Rua Santo Antonio, 5|9. (12604)

O CAPITÃO E' UM "HERÓE"

Raptou o filho, levando-o para logar ignorado

Esse capitão da segunda linha do Exercito, Mario de Carvalho, é um "herõe"... como personagem de factos escandalosos, que ecoam no noticiario dos jornaes. E poucos heróes, dos authenticos, dos verdadeiros, tem sido tão falados, na imprensa diaria, como esse official da extincta guarda nacional...

Agora mesmo, Mario de Carvalho surge como protagonista de um novo caso escandaloso.

Separando-se da esposa, Esmeralda de Carvalho, para seguir uma outra mulher, Mario deixou em companhia daquella um filhinho do casal, o menino Noel, que, actualmente, deve ter pouco mais de dois annos de edade.

Essa separação do capitão foi tragicamente assignalada com tiros de revolver, processo na Policia, etc., etc.

Ante-hontem, num automovel fechado, Mario de Carvalho, fazendo-se acompanhar por uns vagabundos raptou o menor Noel, da casa de sua esposa, á travessa Almerinda Freitas n. 13, em Madureira, levando-o para logar ignorado.

Esmeralda de Carvalho, á noite, procurou as autoridades policiaes do 23º districto e apresentou queixa.

Foi aberto inquerito.

E' este o ultimo escandalo do celebre capitão.

Os leitores do "Correio da Manhã", devem, em beneficio da propria saude verificar sempre, antes de beber o delicioso refresco "Guaraná Champagne", se o rotulo com a figura duma mulher está na garrafa e se a capsula é da Empresa de Productos de Guaraná. Praça da Republica, 17, telephone Central 4763. (76117)

Um caso de seducção!

A menor Carmen faz declarações, que esclarecem o facto

Os jornaes se occuparam, ha dias, de um caso de seducção, envolvendo nelle o nome do sr. M. Pinto, proprietario do Cinema Ideal.

Noticiando-o, tambem, reflectimos a opinião da autoridade policial de que se tratava, talvez, de um plano, destinado a comprometter o accusado para fins reprovaveis.

Hontem, fizemos referencia a uma carta enviada pela menor Carmen Antunes dos Santos ao delegado do 4º districto, desmentindo fosse o dono do Ideal ô autor de sua deshonra.

Ao *Correio* escreveu tambem Carmen uma contestação ao que fora propalado.

Na carta que nos foi enviada, declara ella que se acha em uma fazenda do Estado do Rio, em sitio onde só chegam com atrazo os jornaes do Rio. Affirma a menor, positivamente, não ter sido o sr. Pinto o autor de sua deshonra, accrescentando que a familia bem sabe quem elle foi.

Carmen accusa uma sua irmã e um certo dr. Octavio, que com ella vive, de serem os instigadores do escandalo, provocado com fins pouco decentes.

Carmen declara mais que, caso não a deixem em paz, terá muito a contar, dizendo no fim das linhas que nos endereçou que já enviára ao dr. Francisco Chagas, delegado do 4º districto policial, uma declaração categorica de que o sr. Pinto está sendo victima de uma calumnia.

Ao que sabemos, o proprietario do Ideal recebeu tambem uma carta de sua ex-empregada, explicando o motivo de seu desapparecimento do Rio, affirmando que só por perversidade poderiam ter envolvido o nome delle num caso com o qual nada tinha o sr. Pinto.

Pelas declarações da accusada, justifica-se o parecer do primeiro momento da autoridade de ser o escandalo producto de um plano, que falhou, para haver dinheiro do accusado.

AS VICTIMAS DA AVIAÇÃO

Falleceu hontem o tenente Fernando Muniz Guimarães

Foi o mais lastimavel o desfecho que veiu a ter o accidente de aviação no sabbado occorrido na Escola Naval, na Ilha das Enxadas.

Como se sabe, nesse desastre cairam ao mar, no *Aeromarino 42*,

Tenente-aviador Fernando Muniz Guimarães

os primeiros tenentes da Marinha Fernando Muniz Guimarães e Fernando Savaget.

A causa do accidente ainda não ficou sufficientemente explicada. Sabe-se que o *Aeromarino 42* voava com plena facilidade, quando, em dado momento, temendo algum obstaculo, o tenente Fernando Savaget, que o pilotava, tratou de fazer a *aterrisage*. Mas desastrosamente a fez. E ficaram feridos ambos os aviadores.

No sabbado mesmo examinado pelos medicos, ficou verificado ter o tenente Muniz soffrido a fractura de duas vertebras. Transportado para a casa de Saude do dr. Eiras, foi ali submettido a uma operação, da qual não resultaram complicações.

Assim, apresentava o seu estado geral as mais francas esperanças de um completo restabelecimento, quando, ante-hontem, começou, repentinamente, a inspirar cuidados.

Hontem, emfim, ás 5 horas da tarde, o tenente Muniz Guimarães falleceu.

O primeiro tenente Fernando Muniz Guimarães era carioca, contando, apenas, 28 annos de edade. Era orphão de pae, tendo, ainda, a sua progenitora e varios irmãos, entre os quaes um official do nosso Exercito. Era, tambem, engenheiro-machinista Ha 11 dias, sómente, diplomara-se em aviação naval. No momento em que occorreu o desastre elle estava como simples passageiro do *Aeromarino 42*.

Pelo que sabemos, a *causa-mortis* do tenente Muniz Guimarães não foi propriamente o ferimento causado pela quéda. Foi, antes, o choque traumatico recebido. Esse choque trouxe como consequencia uma intoxicação geral do organismo.

Ao ter a noticia do fallecimento desse official da nossa Armada, o sr. Ferreira Chaves, ministro da Marinha, pretendeu mandar levantar, no Ministerio, uma eça para expôr o corpo. A familia do morto recusou o offerecimento.

O corpo do tenente Fernando recebeu, hontem, á noite, a visita do general Barbedo. Como se sabe, o general Barbedo é pae do tenente do Exercito Mario Barbedo, que ha tempos foi victima de um desastre semelhante ao que victimou o tenente Fernando.

O enterro do inditoso aviador sairá, hoje, da Casa de Saude, para o cemiterio de S. João Baptista.

HOJE: HA

SALDOS E RETALHOS

Em todas as secções do

PARC ROYAL

A Maior e a Melhor Casa do Brasil. (15427)

A explosão de outra bomba

Desta vez o local visado foi Ipanema

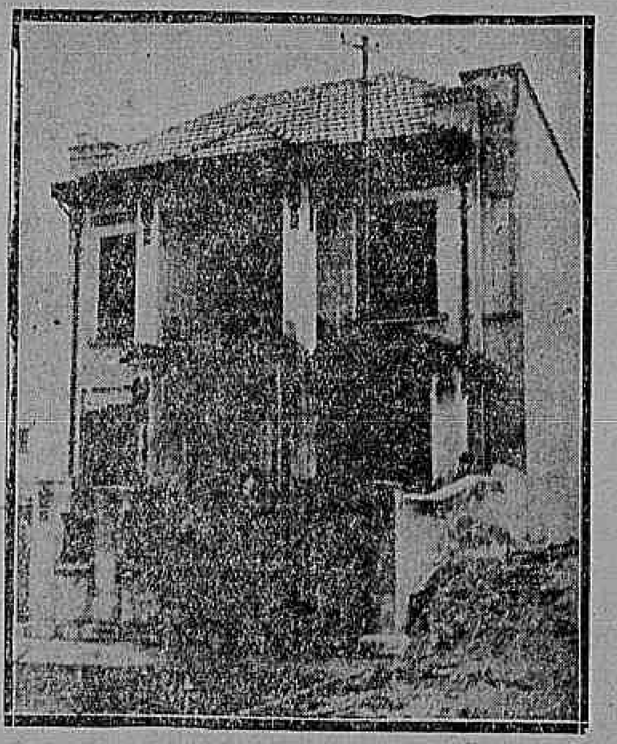

O predio da Avenida Vieira Souto, onde explodiu a bomba

A casa do sr. Carlos Costa, socio da firma Villas boas & C., residente á avenida Vieira Souto n. 388, foi hontem, pela madrugada, dynamitada.

Os estragos causados pelo petardo foram relativamente pequenos. Collocado junto ao muro que circunda o edificio, a bomba derrubou parte dessa divisão de tijolos, arrebentou o gradil e vidraças das janellas.

Alguns dos estilhaços foram attingir o predio, deixando-lhe as mossas que demonstram a efficiencia da carga explosiva.

Um cão vigia da casa, que pressentira a approximação do petroleiro, foi victimado, ficando em pedaços.

A policia do 30º districto tomou conhecimento do facto, tendo promettido providencias tendentes a evitar que os incommodos visitantes voltem a carga.

O DELEGADO DE DIA NA POLICIA CENTRAL

Está de serviço, hoje, na repartição central de policia, o 3º delegado auxiliar.

O INCENDIO DO BOULEVARD DE S. CHRISTOVÃO

Proseguiu hontem, na delegacia do 15º districto, o inquerito sobre o incendio que devorou, em a noite de ante-hontem, os predios da Companhia Sul America, no boulevard de S. Christovão n. 56, onde eram installados o café Genuino e o belchior de Manoel Rodrigues & Cia.

Depuzeram varias testemunhas, que nada adeantaram sobre a origem do sinistro.

O bombeiro n. 272, da estação de S. Christovão, ao desligar a electricidade do predio, foi attingido por um fio electrico que lhe produziu varias queimaduras na perna direita.

Este bombeiro experimentou hontem, melhoras, na enfermaria do corpo a que pertence.

UM LADRÃO AUDACIOSO

O ladrão Ernesto dos Santos Carvalho, de côr parda, penetrou, hontem, na casa da rua General Camara 306, de José Elias Capady, e, quando procedia á limpeza num dos quartos, foi presentido, saindo a correr.

Na rua, foi elle preso pelo investigador 182, quando se atracava com o sr. Capady.

Levado para a delegacia do 4º districto, foi o ladrão autoado em flagrante e mettido no xadrez.

E AS ELEIÇÕES JÁ FORAM HA TANTOS DIAS...

Aggressão a cacete

O desordeiro, ex-praça da Policia, conhecido por "Caboclo", por causa das eleições, aggrediu, a páo, Antonio Alborio, de 19 annos de edade, brasileiro, operario, residente á rua Ermelinda 46, no largo de Catumby, fracturando o braço direito e tres costellas do mesmo lado.

O aggressor fugiu, tendo sido a sua victima recolhida á Santa Casa.

De Petropolis

A FESTA DA LEGIÃO DE SANTA CECILIA

Petropolis, 24. — Com uma assistencia escolhida, realizou-se hoje no salão do Centro Catholico, o festival organizado pela Legião de Santa Cecilia, commemorativo ao 28º anniversario da fundação da Escola de Musica Santa Cecilia, obra do maestro Paulo Carneiro, que ainda hoje a dirige.

Todos os numeros foram applaudidos pela selecta assistencia presente á solennidade.

NOMEAÇÃO DO FIEL DO ALMOXARIFE DO COLLEGIO MILITAR

Por ter pedido aposentadoria, ficou sem effeito o acto do ministro da Guerra exonerando do cargo que exerce o fiel do almoxarife do Collegio Militar do Rio de Janeiro, Joaquim de Assumpção Cunha.

• DOS ESTADOS •

PELO CORREIO

MINAS

Aymorés, 18 — O delegado de policia capitão Pedro do Livramento, um dos officiaes de maior confiança do governo mineiro, conseguiu prender entre os dias 31 de janeiro e 12 do corrente, no povoado denominado João Pinto Grande, districto de Cuiethé, municipio de Caratinga, os responsaveis pelo barbaro assassinato do inditoso moço João Costa Lima, occorrido naquella aldeia, no dia 18 de dezembro do anno passado, quando passava entre duas tocaias existentes numa estrada, ás 8 horas da noite, ao entrar ali.

O grupo referido, abusando da justiça de Caratinga, cuja acção jámais se faria sentir na supradita aldeia, por achar-se distante "apenas" 25 leguas, resolveu organizar então um destacamento de pessoas do mesmo grupo, destacamento esse que se encarregava do cumprimento de ordens de seu commandante, Antonio Godinho Netto, sub-chefe do bando, e não menos temivel, porquanto arvorou-se em "capitão" dessa infernal "companhia" e com seu auxiliar José Genuino transformou em estado de sitio aquelle povoado nos dias 17 e 18 de dezembro, hasteando uma bandeira encarnada dentro da localidade em signal de "guerra", emquanto o sino da egreja alarmava a população dia e noite, tocando a rebate! Dos factos relatados resultou a mudança de muitas familias para outros logares em busca de garantias de vida, abandonando embora naquella terra infeliz suas propriedades, de que se apoderaram os chefes do banditismo. São figuras, tambem, de relevo no grupo, os bandidos José Ilhéo e Sebastião Ilhéo, que não consentiram que a mãe da victima e demais parentes conduzissem para a casa de residencia o cadaver, ficando o mesmo insepulto durante tres dias afim de forçar a autoridade policial do districto a comparecer para proceder ao exame cadaverico e ás diligencias subsequentes, depois do que seria assassinado tambem, o que não aconteceu, porém, porque essa autoridade lá não appareceu, demonstrando, assim, que tem mais amor á vida que ao cargo de sub-delegado de policia do vetusto e historico arraial do Cuiethé, situado á margem esquerda do magestoso Rio Doce e outr'ora "degredo", onde se recolhiam os criminosos da capitania de Minas Geraes, sentenciados ao trabalho forçado.

O grupo em questão exercia tambem sua actividade no roubo e em outros crimes além do assassinato, tendo para instrumento um outro perigosissimo o bandido, conhecido vulgarmente por Manoel Jogador.

Leopoldina, 23 — A partir do dia 20 tem chovido no municipio, com grande alegria dos nossos lavradores.

E' que, ha cerca de 20 dias, o sol vinha castigando as plantações, inutilizando varios milharaes e arrozaes.

Não será, portanto, de fartura em cereaes o corrente anno.

Uberaba, 20 — O sr. Guiomar Rodrigues da Cunha, que é um dos grandes criadores de Uberaba, acaba de comprar um bezerro zebú, de 15 mezes, em mão do sr. Pedro Lemos, pela quantia de 50 contos.

Esse criador já, ha tempos, adquiriu um touro zebú por 120 contos.

Patrocinio, 18 — A população desta zona roga ao sr. director da Oeste de Minas o restabelecimento do trafego tres vezes por semana e, terminadas as chuvas, pede trens directos até Garças e Formiga, grande melhoramento que a digna directoria da Oeste de Minas trouxe para esta região. Attenciosas saudações. — Redacção da *Cidade do Patrocinio*.

S. João d'El-Rey, 20 — Não tendo acceitado a transferencia para Pouso Alegre, para onde teve ordem de seguir com urgencia, o dr. Alvaro Bastos Junior foi exonerado, a pedido, do cargo de delegado de policia deste municipio, que vinha exercendo ha cerca de cinco annos.

Esperamos que o tenente Luiz de Oliveira Fonseca, a quem tanto deve a zona da Matta, por elle expurgada do banditismo que a assolava, assim como outros pontos do Estado, embora tenha de seguir para o municipio de Bom-Successo, para o qual foi tambem nomeado delegado especial por acto de 10 do corrente mez, aqui permanecerá por muito tempo, no desempenhado da ardua missão de suprema autoridade policial da comarca.

— Para dirigir este municipio, no caracter de delegado especial do mesmo, durante a curta ausencia do tenente Fonseca, chegou hontem o capitão Raymundo de Mello Franco, que nenhuma solução de continuidade estabelecerá no arduo cargo de que vem desempenhar-se por alguns dias.

Agradecemos-lhe a visita com que nos distinguiu.

— Foram nomeados para Santa Rita do Rio Abaixo: subdelegado, Eloy Ribeiro da Silva, e 1º supplente, João Ribeiro de Andrade, que foram immediatamente empossados.

Ituyutába, 10 de fevereiro — Pelos trabalhos já terminados do recenseamento da população deste municipio, sabe-se que a mesma se eleva a vinte mil habitantes, sendo de dois mil e quinhentos habitantes para a cidade. O censo agricola dá, aproximadamente, duzentos mil individuos da especie bovina.

— No exercicio de 1920 a Camara Municipal arrecadou a importancia de noventa e quatro contos de réis, tendo sido a sua receita orçada para o referido exercicio em cem contos de réis.

— A Camara Municipal mantém actualmente cinco escolas primarias ruraes; em sua ultima sessão ordinaria votou um auxilio de quinhentos mil réis annuaes ao director e a cada um dos professores do grupo escolar local. Na cidade funccionam actualmente, não se referindo ao grupo escolar, dois importantes collegios e quatro escolas particulares, todos recebendo auxilios da Camara, havendo tambem um Instituto Musical. Na povoação de Santa Victoria, deste municipio, há, além da escola publica municipal, importante collegio dirigido pelo pharmaceutico Celio de Oliveira Andrade. A frequencia no grupo, collegios e escolas municipaes e particulares na cidade e municipio, durante o anno de 1920, foi, aproximadamente, de mil alumnos. Pelos dados acima vê-se que ha boa vontade no povo ituyutabano para a instrucção, influindo bastante nesse sentido, os dirigentes do municipio e os educadores que contamos em nosso meio.

— No mez de janeiro findo, foi inaugurado mais um importante deposito dagua potavel para abstecimento da cidade, com capacidade para cem mil litros em 12 horas; é digno de nota, que tendo a nossa cidade collocação alta, concorrendo isto para a sua salubridade, a ultima captação dagua acima referida, é feita no centro da cidade, onde ha excellente agua e em abundancia. — Trabalha-se activamente na construcção da usina geradora de electricidade, para o abastecimento de luz e força electricas e Ituyutába, esperando-se que seja inaugurada em setembro proximo.

— Conversando com distincto filho desta terra, em São Paulo, declarou o conselheiro Antonio Prado que no menor praso possivel, porá os trilhos da E. de F. Paulista em terras deste municipio, em demanda á Cachoeira Dourada e o Estado de Goyaz. Com a estrada de ferro está o nosso municipio com a chave do commercio de todo o sul de Goyaz, o rico estado nosso limitrophe.

A cidade tem predios elegantes e de construcção moderna, edificados pelo habil constructor Antonio Martins, muito estimado aqui no nosso meio, commercial e industrial.

— A Collectoria estadual, que se acha a cargo dos estimados funccionarios collector José Themistocles e escrivão José [illegible] Lomonaco, teve o seguinte movimento, de 1918 a 1920: arrecadação, em 1918, 101:634$799; em 1919, ..., 120:915$880; em 1920, ..., 223:026$058.

— Em 1920 o valor das transmissões effectuadas, foi de ...., 1.494:586$396. — (Do correspondente).

Bello Horizonte 23. — O deputado Fidelis Reis, presidente da Sociedade Mineira de Agricultura, actualmente em Uberaba, em attenciosa carta dirigida ao dr. Daniel de Carvalho, Secretario Geral da Commissão organizadora da Representação Mineira na Exposição de Londres, agradece a gentileza do telegramma que lhe foi endereçado e declara que não poupará esforços no sentido de promover a representação condigna do Triangulo Mineiro no grande certamen.

Solicitando a remessa de amostras de tintas procedentes de Minas, acompanhadas de todas as informações necessarias á organização do catalogo dos productos mineiros, a Commissão Organizadora da Representação Mineira na Exposição de Londres officiou ás seguintes firmas:

Carlos Huenerz, Usina S. Christovão, Rio.

Pedro Rocha & Cia., Fabrica Alliança, Rio.

Guimarães Salgado, fabrica Confiança, Rio.

Cravo, Irmão & Cia., Rio.

A. Campos & Cia., Usina S. Sebastião, Rio.

Cardinali & Ramos, Rio.

Bumeau & Cia., Fabrica Paris, Nictheroy.

Asty & Cia., Rio.

Segundo communicação hontem recebida, o municipio de Guaraná na zona da matta, será representado na Exposição de Londres pelas seguintes amostras:

Malacacheta, assucar e milho, das propriedades do sr. coronel Alvaro Fernandes Dias, vice-presidente da Camara.

Café e assucar, enviadas pelo coronel Francisco de Paula Retto Junior.

Café, de varios typos, das plantações do coronel Joaquim José de Souza.

Malacacheta, pelo sr. José Augusto de Gouvêa.

Borracha — de mangabeira e maniçoba.

Relação dos principaes productos a serem remettidos á Exposição:

Productos de canna de assucar — alcool, assucar de varios typos.

Café — amostras de typos de 1 a 7.

Algodão — em rama, sementes, oleo, torta, farinha.

Fumo — em folha e em rolo — cigarros de varios typos.

Cereaes — milho, arroz e seus productos, farinha, maizena, cangica etc.

Feijões — diversos.

Sementes oleaginosas — mamona, castanhas de côcos, amendoim e oleos destas.

Productos de mandioca — polvilho, farinha, tapioca, raspas.

Plantas textis — fibras de piteira burity.

Plantas tinturiaes — piuna, urucu anil, ruivas do campo e do brejo, pinheirinho do campo, coerana e açafrão.

Plantas tanniferas — barbatimão angico.

Plantas medicinaes — poaya, favas de S. Ignacio, baunilha, alcaçu's.

Madeiras — aroeira, cêdro, brauna, peroba, jacarandá, vinhatico' jotobá, Gonçalo Alves, balsamo, ipês, diversos, canellas diversas.

Cacau

Productos da distillação de madeira — alcool, acetonas, aldheidos, acido acetico, etc.

Resinas — de jotobá coutras.

Pelles e couros — couros de boi e de cabra, solas, pellica.

Lacticinios — lactose, caseina, leite condensado, manteiga, queijos.

Pennas — aigrettes de garças, pennas de ema.

Fibras animaes — lãs, seda e tecidos desta.

Mineraes

a — minerio de ferro, manganez, ouro, cobre, chumbo.

b) — marmore.

c — monazita, euxenita, rutilo, corindon, diamante, tusgastatos, diversos, etc.

d) — turmalinas, aguas marinhas, topazios, amethistas.

e) — calcareos, beauxita, talco, amianto, kaolim.

f) — aguas mineraes.

e) — monazita, euxenita, rutilo, plambagina.

h) — mica, crystal de rocha.

Ferro guza, aço.

— Na feira de gado de Bemfica foram vendidas, no anno findo, 19.096 rezes, por 3.519 contos de réis.

Das 19.096 vendidas, 18.912 foram para o côrte, sendo 12.911 bois, 3.031 vaccas inaptas á procreação e 2.970 vitellos. As restantes, 184 rezes, destinaram-se á criação e constavam de 88 vaccas, 70 novilhos e 20 touros.

PELO TELEGRAPHO

ALAGÔAS

Maceió, 24 — Solicitou ex onerado do cargo de secretario da Fazenda, o dr. Alfredo Uchôa, sendo nomeado para substituil-o, interinamente, o dr. Castro Azevedo, actual secretario do Interior.

PERNAMBUCO

Recife, 24, — O sr. José Bezerra apresentará em sua mensagem ao Congresso Legislativo um projecto de reforma da Constituição, suggerindo tambem a extincção do imposto de exportação.

Recife, 24 — O "Jornal Pequeno", commenta a baixa do carvão nesta praça para 200$000, dizendo que ha em *stock*, 20 mil toneladas, e que em breve, espera, que o carvão baixe ainda mais, chegando a 150$000.

Recife, 24 — A policia continua providenciando em relação ao movimento dos operarios, julgado subversivo da ordem publica, tendo frustado a tentativa de reunião que os mesmos pretendiam realizar em Olinda.

Hoje, a marinhagem do vapor "Curvello", tentou declarar-se em greve, não o conseguindo em virtude da attitude assumida pelo commandante Reis, juntamente com o chefe da policia maritima. O "Curvello", zarpará ainda hoje, o que se verificará provavelmente, ás 14 horas.

Recife, 24 — O "Jornal Pequeno" publica uma estatistica mostrando ser de 20 mil toneladas o *stock* de carvão em Recife.

— Embarcaram no vapor "Traz os Montes" 28 passageiros, perfazendo 543.

— A policia continua providenciando para impedir as agitações operarias.

— O assucar crystal foi cotado a 10$700; o mascavado a 5$500 e 5$800 e o algodão 28$000.

BAHIA

Bahia, 24 — Foram exonerados a pedido o bacharel João Luiz do Rego, de promotor da comarca do Bomfim; dr. Josephino Moreira de Castro, de fiscal do governo, junto ao Collegio de Caetité; de gerente da Navegação Bahiana o engenheiro Celso Torres, sendo nomeados gerente da Navegação Bahiana o cidadão Fritz Hasslmann; promotor da comarca do Bomfim o bacharel Guilherme Antonio Freire de Andrade Filho e Anisio Esteves Aires, fiscal do Collegio de Caetité.

— A Junta Apuradora, expediu diploma de deputados pelo 4º districto estadual aos seguintes candidatos: dr. Carlos Seabra, 10.466 votos; João da Costa Dantas Junior, 9.372; dr. Theotonio de Almeida, 8.872; dr. Geraldo de Alcantara Leal, 7.895; dr. Demetrio Urpia, 7.738; dr. Villobaldo Machado de Souza Campos, 7.429; professor Alfredo Rocha, 7.283.

MINAS

Lavras, 24 — Realizou-se hoje no salão nobre do Grupo Escolar, perante numerosa assistencia, a cerimonia de inauguração do retrato do desembargador Alberto Luz que por espaço de dezeseis annos exerceu o cargo de juiz da comarca. A sessão foi presidida pelo juiz de direito dr. Sabino Lustosa, usando da palavra por essa occasião o director do Grupo Escolar, professor Firmino Costa, e o dr. Raymundo Figueiredo, em nome do fôro local.

Falaram tambem o dr. Lafayette Padua pela Camara Municipal e o dr. Lucio Continentino, advogado no fôro de Oliveira.

Bello Horizonte, 24 — Noticias da Zona da Matta dizem que ali chove regularmente, estando os lavradores muito satisfeitos.

Bello Horizonte, 24 — Informam de Pirauba, districto do municipio de Pomba, que domingo proximo 27 do corrente, será ali inaugurado o serviço de illuminação electrica.

Bello Horizonte, 24 — Suicidou-se na praça da Liberdade, nesta cidade, o joven Felix de Azevedo Coutinho, que ha pouco foi sorteado para o serviço do exercito, e pertence a uma illustre familia mineira.

O suicida deixou duas cartas, uma para sua familia e outra para o coronel Florindo Ramos, commandante do 12º regimento; ignorando-se, porém, até agora, os motivos que os levaram áquelle acto de desespero.

S. PAULO

S. Paulo, 24 — O dr. Azevedo Marques, ministro das Relações Exteriores, mandou a este Estado o dr. Araujo Jorge, director geral do seu ministerio, conferenciar com o dr. Rocha Azevedo, secretario da Fazenda, acerca de diversos pontos dependentes de esclarecimentos, que ao Estado de S. Paulo compete fornecer, sobre a divida da Allemanha proveniente do café paulista.

Desobrigando-se dessa incumbencia, o dr. Araujo Jorge conferenciou, hontem, longamente, com o dr. Rocha Azevedo, secretario da Fazenda.

Após essa conferencia, começou o trabalho de copia á machina, da volumosa correspondencia existente na secretaria da Fazenda sobre o café do Estado, confiscado pela Allemanha, quando rebentou a guerra.

Tambem foram copiadas minuciosas informações extrahidas dos relatorios sobre a divida interna e externa do Estado.

S. Paulo, 24 — Realizou-se hoje no recinto da Camara dos Deputados a sessão solenne da installação do Congresso Legislativo, que de accordo com o art. 67 da Constituição Paulista, vae tratar da revisão constitucional.

Estabelecendo o regimento que deve assumir a presidencia da sessão o congressista mais velho, occupou a cadeira da presidencia o sr. senador Guimarães Junior, que convidou para secretarios os srs. deputados Rodrigues Alves Sobrinho e Luiz Piza Sobrinho.

Em seguida foi procedida á eleição da mesa definitiva, que ficou constituida do seguinte modo: presidente, dr. Jorge Tibiriçá, presidente do Senado; vice-presidente, Antonio Lobo, presidente da Camara dos Deputados; 1º secretario, Ignacio Uchôa, 1º secretario do Senado; 2º secretario, Luiz de Campos Vergueiro, 1º secretario da Camara dos Deputados; supplentes de secretarios, os srs. Oscar de Almeida, 2º secretario do Senado, e Arthur Whitacker, 2º secretario da Camara.

O sr. presidente agradeceu aos srs. congressistas a sua eleição promettendo envidar esforços, afim de corresponder á distincção que acabavam de lhe conferir os membros do Poder Legislativo do Estado.

Usaram, em seguida, da palavra os srs. Ignacio Uchôa e Campos Vergueiro, que tambem agradeceram a sua eleição para secretarios da mesa.

Na proxima sessão do Congresso será eleita a commissão que terá de emittir parecer sobre a revisão constitucional.

Encerrada a sessão os membros do Congresso Legislativo dirigiram-se ao palacio do governo, afim de apresentar cumprimentos

MINAS -- AYMORÉS

Grupo de bandidos capturados pelo delegado de Aymorés (Minas), capitão Pedro do Livramento, em pé

IODOLINO DE ORH

Precioso succedaneo do oleo de figado de bacalhão, das emulsões e das preparações iodadas. — O melhor tonico para creanças e pessôas anemicas. Fortalece e engorda em poucos dias. Receitado diariamente por notaveis clinicos, que attestam o seu valor therapeutico — Leiam os attestados.

Consequencias da anemia

Aborto — Queda dos cabellos

Mesmo antes de casar-se, minha senhora era magra e anemica, fazendo uso constantemente de remedios fortificantes; depois de alguns mezes de nosso casamento ficou gravida, aggravando-se então o seu estado anemico com a falta de fome e repugnancia aos alimentos; ficou tão magra que abortou ao terceiro mez, continuando depois do aborto os symptomas de grande anemia, inclusive tosse, suores frios, falta de força nos braços e nas pernas, caindo quasi todo cabello e ficando com os dentes abalados. Alarmado com o seu estado e inspirado nas constantes affirmativas de cura da anemia e suas consequencias pelo IODOLINO resolvi proporcionar esse grande medicamento á minha esposa, começando desde então a ter novamente esperança de vel-a restabelecida, pois desde os primeiros dias manifestou-se o extraordinario poder curativo do IODOLINO, levantando as forças, forçando o appetite e vencendo progressivamente a fraqueza, até que em pouco mais de um mez, a doente passeava, alimentava e gosava perfeita, saude, graças ao IODOLINO DE ORH, ao qual dedicamos a maior gratidão.

Ezequiel Costa Rodrigues.

Rio de Janeiro, 18 de Maio de 1919.

Em todas as pharmacias e drogarias. Agentes Geraes: SILVA GOMES & C. — Rua S. Pedro n. 42 — RIO DE JANEIRO. (15221)

...o sr. Washington Luiz, presidente do Estado.

Em frente ao edificio do Congresso formou uma companhia dos batalhões da Força Publica, em continencia aos membros do Poder Legislativo.

— Durante a recepção que houve no palacio do governo, tocou em um coreto existente ao lado do palacio, uma banda da Força Publica, que executou escolhido repertorio.

S. Paulo, 24 — Pelo primeiro nocturno de hoje seguiram para essa capital os srs.: Levy Gonçalves Pereira, Joaquim Quadros, Guilherme Mignone e sra.: Cerqueira Leite, Augusto Rodrigues, Vespasiano Luz, Anisio Luz, Flavio de Lima, Apparicio Brasil Cabral, Antonio Fernandes, Jayme Fernandes, Moysés Goldenberg, e sra.; José de Andrade, Clodoviel Moreira, Paulo Canongia e familia; padre José Pesadinho, dr. Francisco Nunes e sra.; David, Fudmann, Braz Granine, Antonio Salvador, J. L. Pereira e Jacob Schneider.

Pelo comboio de luxo seguiram mais os srs. deputado Ferreira Braga, dr. Jorge Streitt e familia, José Luiz Monteiro, W. Wolff, Ernesto Greco, Carlos Paquete e familia, Fausto Mattarazo, Nicolau Mattarazzo, José Chancerel, Mauricio Bergounisux, Elpidio Pereira, Raul Teixeira, José Frota, Manoel da Silva Carvalho, Roberto Simonsen, Frederico Tomaseli, G. J. Oland, Manoel Fernandes, Hilmaro Machado de Oliveira, C. F. Mashindosh, Antonio Teixeira, Ernesto Dubre e dr. Carlos Augusto Naylor e senhora.

RIO GRANDE DO SUL

Porto Alegre, 24 — Em dias da semana passada, o guarda fiscal de contrabandos, Maximo Romero, teve denuncia que o proprietario da joalheria "A Turnalina" estabelecida á rua dos Andradas regressava de Montevidéo, trazendo um regular contrabando de joias.

Immediatamente Maximo Romero tomou as devidas precauções, embarcando para S. Maria.

Ali chegando, teve conhecimento, de que o proprietario da joalheria, deveria passar no trem de domingo proximo passado.

Assim que o mesmo passou, o guarda mencionado apprehendeu as suas malas, encontrando nellas joias, no valor de 7:000$000.

Foi lavrado o competente auto de apprehensão.

Porto Alegre, 23 — O "Correio do Povo" publica em seu numero de hoje o seguinte suelto:

"Por um momento funda apprehensão dominou os criadores riograndenses, em face do retrahimento, ou da quasi paralysação subita dos negocios de gado, os quaes, ao que parece, tendem agora a melhorar.

Novos horizontes, menos carregados, descortinam-se, com perspectivas de melhores dias, para a nossa pecuaria. A safra a iniciar-se, mostra-se de novo animada, promettendo estabelecer o equilibrio como nos annos anteriores. Por toda a parte, de norte a sul, de recanto a recanto, ha intensidade admiravel do trabalho pastoril, já se tendo realizado transacções da mais alta monta, constituindo estas em avultadas compras de gado, isto para os saladeiros, em franca actividade, como tambem para os proprios estabelecimentos frigorificos, os quaes, no momento, são os maiores consumidores de gado. A grande procura desse producto estabelecerá immediatamente oscillações dos preços da offerta, oscillações que tendem para a alta.

Assim, o mercado da pecuaria gaúcha, que se abrira, verdadeiramente hesitante, está agora se firmando e enchendo os nossos fazendeiros das melhores esperanças nos resultados dos seus negocios."

Porto Alegre, 24 — Prosegue entre os fazendeiros e criadores do Estado o serviço de propaganda em prol da iniciativa da criação de um estabelecimento de credito rural rio-grandense.

Porto Alegre, 24 — Ha mais de 7 mezes que os funccionarios do Aprendizado Agricola de São Luiz das Missões não recebem seus vencimentos.

Porto Alegre, 24 — Os funccionarios da Alfandega daqui estão tratando, actualmente da fundação de uma sociedade beneficente, para defesa da classe.

Hoje haverá uma reunião no salão da Confeitaria Rocco, afim dos interessados tratarem de assumptos referentes á organização da nova sociedade.

O inspector-fiscal dos impostos de consumo, em Goyaz, representa

Ao ministro da Fazenda, por intermedio da Delegacia Fiscal no Estado de Goyaz, o inspector-fiscal do imposto de consumo naquelle Estado, representou contra o agente-fiscal da 6ª circumscripção, Plinio Moreira de Menezes, por ter verificado, conforme attestaram as autoridades judiciarias e administrativas de Ypamery, Cavalheiro, Campo Alegre, Urutahy, Ancador, Nova-Aurora e Curabahyba, que o referido agente-fiscal, quando percorrera a sua circumscripção, que comprehende essas localidades, em abril do anno passado, levára em sua companhia um individuo que se propunha vender regulamentos do sello e livros de lançamentos, tendo recebido de diversos negociantes a importancia de quinze mil réis, de cada um, sem jámais satisfazer as encommendas, feitas, aliás, por satisfação ao agente-fiscal, como ficou esclarecido e provado.

O mesmo inspector-fiscal representou egualmente contra o collector federal, em Ypamery, Hormidas Guimarães, por haver consentido que o referido agente-fiscal assignasse o ponto na sua circumscripção, quando este se achava nesta capital, sem licença, recebendo assim vencimentos integraes, indevidos, e mais ainda por haver o mesmo collector faltado á verdade nas informações a respeito solicitadas por aquella autoridade.

Explosão de gazolina

O mecanico Manuel Marques da Silva, de 33 annos de edade, solteiro, portuguez, residente á rua da Passagem n. 17, quando trabalhava na officina situada á rua e numero citados, foi victima da explosão de uma lata de gazolina, recebendo queimaduras no ante-braço e mão esquerdos, face e orelhas.

LICENÇA A UM OPERARIO DO ARSENAL DE GUERRA

Foram concedidos seis mezes de licença, para tratar de negocios de seu interesse, ao operario do Arsenal de Guerra desta capital João Baptista Carneiro.

ULTIMA HORA

Polydoro José Martins

Christina Martins e filhos participam a todos os parentes e amigos o fallecimento de seu esposo e pae, POLYDORO JOSÉ MARTINS, e convidam para acompanharem seu enterro, que sairá, ás 11 horas, da rua Honorio n. 219 (Todos os Santos), para o cemiterio de Inhaúma. Desde já ficam agradecidos. (J 5426)

O QUE APRENDEMOS COM AS VII OLYMPIADAS UNIVERSAES

O chefe da delegação brasileira apresenta interessante relatorio

(CONTINUAÇÃO)

Em companhia do sr. Georlette, com cujo auxilio inestimavel desde então tive a ventura de contar, parti na madrugada seguinte para Beverloo, juntamente com os atiradores. Após cinco horas de viagem e successivas baldeações, chegámos ao grande areal, campo de manobras do exercito belga. Estavamos finalmente no termo da nossa jornada, e aos nossos olhos uma planicie arida e nüa se desdobrava interminá.

Fui bem recebido pelo Comité de Tiro, com o qual regularizei as inscripções dos nossos atiradores, sendo-me tudo facilitado com grande gentileza.

Em seguida fomos conduzidos ao pavilhão que fôra reservado aos atiradores brasileiros. Era, como os demais, uma casa baixa, ladrilhada, provida de toscas camas de ferro, em summa, um acampamento de militares em manobras.

As refeições, pagas adeantadamente, eram servidas no edificio do Circulo dos Officiaes e tinham o mesmo cunho do alojamento. (E' necessario que eu vos diga a verdade, para que possaes avaliar do sacrificio feito pelos rapazes que tomaram a si a incumbencia de representar o Brasil naquelle certamen, e que, apezar de tudo, tão alto souberam levantar o nome de nossa Patria.)

O campo de tiro estava situado a tres kilometros de distancia, e a elle se ia ter após um penoso caminhar de mais de meia hora sobre a areia. Vasta planicie, nüa, desabrigada, cortada por ventos "elidos, e onde emergiam por vezes, do sólo recalcado e secco, cartuchos corroidos, resquicios, da grande guerra, restos informes de carabinas e metralhadoras, como que a bradar aos concorrentes das olympiadas, numa linguagem aspera de ferrugem: "hoje atiraes sobre um alvo, amanhã voltareis as armas uns contra os outros..."

Tendo deixado os atiradores installados em Beverloo, tornei a Antuerpia, á noite, para adquirir armas, munições, e outros objectos que se faziam necessarios. E assim durante quatro dias, estive eu a desdobrar-me, a soccorrer-me do auxilio do sr. Georlette, para poder assistir aos atiradores pela manhã, em Beverloo, inquirir das suas necessidades, e voltar á tarde para Antuerpia, afim de dar as devidas providencias. Esgotados os recursos fornecidos pelo sr. ministro Barros Moreira, recorri ao sr. Georlette, que promptamente me attendeu. Independente disso, fiz novas requisições aos atiradores que ainda dispunham de recursos proprios, para distribuil-os entre todos. Durante esse tempo, nenhuma queixa ouvi daquelle punhado de patriotas! Nem o contraste offerecido pelos americanos, abundantemente providos de tudo, levou-os a um queixume sequer.

Todas as manhãs viam passar os americanos num caminhão-automovel, contendo provisões, munições em grande quantidade, armas aperfeiçoadas, creados... e cada um dos nossos patricios tomava o revólver, punha ao hombro o seu alvo, preparava parcimoniosamente a sua munição, e lá se ia pelo areal em fóra, para o exercicio, para o sacrificio, para o dever!

Que grande lição para o futuro! Quanto remorso para o passado!...

No dia 31 de julho, pela manhã, achava-se o "Curvello" atracado ao cáes de Antuerpia. Em companhia do sr. Georlette e de meu pae, fui cedo a bordo, na ancia de rever os companheiros. Iniciámos immediatamente o desembarque, conseguindo fazel-o com presteza, graças á intervenção daquelle nosso consul, e á boa vontade das autoridades aduaneiras. Dias antes já haviamos providenciado, eu e o consul, junto ao Comité Belga, para o alojamento da embaixada.

No dia 31, entretanto, ninguem desse Comité se nos apresentou, para guiar-nos sequer... Dirigimo-nos á Escola que nos fôra reservada para alojamentos, e com grande surpresa verifiquei que não se achavam, ainda, promptas as installações.

Modestas eram ellas: uma "cama de vento", cama de campanha, destinada ao exercito belga, um travesseiro duro, algumas cobertas de tecido grosseiro e uma pequena e tosca mesa de pão, com jarro, bacia e copo.

Sobre o chão, de ladrilho, nem um tapete. Esse — o alojamento que o Comité Executivo da VII Olympiada proporcionou ás delegações estrangeiros, por bom preço, em pelna cidade de Antuerpia, em pleno centro da civilização.

Quanta saudade sentimos, nesse momento, do nosso amado Brasil, desse paiz longinquo, quasi desconhecido, tido como selvagem, e que no entanto, recebe e acolhe os estrangeiros mais ingratos e menos merecedores, com uma hospitalidade verdadeiramente romana, com uma gentileza caracteristicamente... brasileira!

Nem nesse dia, nem no seguinte, nem nos seguintes... nem nos derradeiros, fomos visitados pelo Comité Belga. Sómente aos que chegaram por terra á Antuerpia, deu-lhes o Comité Belga as boas vindas, essa saudação que se deve tão principalmente aos que vão, de bôa vontade e por conta propria, prestar homenagens sinceras e serviços desinteressados.

Sómente aquelles o Comité Belga saudou... por meio de um arco de triumpho, erguido em frente á Estação, onde se achavam inscriptas as palavras: "Bienvenu! Welcome! Salve!"

Aqui devo abrir um parenthesis. Todas as observações — e todos os commentarios contidos neste relatorio, foram escriptos, e não apenas ditos, *porque* são reaes e justos, e *para que* de tudo possa restar uma permanente lição, um grande consolo e um immenso orgulho.

Lição — para os mãos brasileiros que vivem a depreciar o valor de tudo quanto é nosso; consolo — para as nossas imperfeições, desculpaveis, imperfeições num povo que nasce para o mundo civilizado; orgulho — para todos nós, filhos deste paiz bemdito, desta terra tão nova, onde o que é bom logo toma raizes, e cresce, e se enflora, e frutifica, numa exuberancia que faz a nossa vaidade, numa prodigalidade que faz a nossa gloria. Viva o Brasil!

Viva o Brasil! Foi esse o brado vibrante que me irrompeu do peito, no dia 3 de agosto, ao cair da tarde, após a leitura emocionante de um telegramma:

"Paraense champion revolver; Afranio deuxième pistolet; équipe brésilienne classée troisième pistolet; suivons spécial arrive Anvers central vingt une heures quarente. — *Afranio.*"

Descrever o nosso enthusiasmo ao receber essa noticia fôra para mim, que o senti primeiro, impossivel tarefa.

Póde-se lá dizer como é que se enlouquece? Qual linguagem é capaz de traduzir esse estremecimento de todo o ser, esse delirio de todo o espirito, esse estuar da alma toda, com que a Patria — essa immensidade, se manifesta no individuo — essa particula?

E' um transbordamento, bem se vê.

Foi um transbordamento. E quão bem póde sentil-o quem tambem tem, como vós, um peito brasileiro!

Imaginae, como eu imaginei naquelle momento, um exercito de bandeiras de mil nações, agitadas, erguidas, levantadas, num esforço herculeo, para cima, para cima, e em meio dellas, surgindo de um recanto obscuro, o auri-verde pendão alçar-se, destacar-se, subir, subir, subir, serenamente, esplendidamente para o azul, para a gloria!

A' hora da chegada do trem que trazia de Beverloo as delegações de tiro, a estação estava silenciosa. Apenas uma vintena de pessoas lá se achava, mãos cheias de flores, coração cheio de alegria, — eramos nós, da embaixada, e o consul Georlette.

Ouviu-se um silvo agudo de locomotiva, e logo, enchendo o recinto amplo e vazio de uma sonoridade vibrante e magestosa, um hymno, o hymno nacional, o hymno brasileiro, rebôou, accordando os echos adormecidos.

Foi assim que recebemos os nossos companheiros, aquelles brasileiros que tanto haviam soffrido e que tanto haviam honrado o nome da nossa Patria!

O tenente Guilherme Paraense foi carregado em triumpho, rua em fóra, até um hotel, onde fiz servir "champagne" emquanto que o povo, á porta nos olhava com sympathia, correspondendo aos nossos "vivas", compartilhando do nosso jubilo. Aliás, as sympathias que conseguimos despertar em Antuerpia, foram geraes e manifestaram-se sempre de um modo inequivoco. A entrega das medalhas aos atiradores brasileiros, em Bevarloo, foi uma apotheose. Todas as delegações estrangeiras tomaram parte nas manifestações do mais vibrante enthusiasmo pela victoria dos brasileiros. Os americanos já se haviam extremado em gentilezas, ao ponto de offerecer-nos armas e munições, que contavamos adquirir na Belgica, mas que não puderamos encontrar.

No dia 4 de agosto a situação financeira se aggravára com a chegada dos atiradores. E' verdade que tinhamos um tecto, e que o Comité Belga, continuava a fornecer alimentação, como tambem necessidades outras obrigavam a outras despesas.

O consul Georlette e general Trompowsky adeantaram-me cerca de 13.000 francos com que fui attendendo ás despesas mais urgentes. Vi-me forçado a recorrer a esses amigos, em vista do insuccesso da providencia que tentára para obter um emprestimo no Banco Italo-Belga.

Com effeito, os directores desse Banco, tres dias após a solicitação que lhes fiz, responderam-me, aliás gentilmente, que haviam telegraphado para o Brasil, sobre o assumpto, obtendo como resposta: "que o credito para as despesas com a delegação desportiva não era 300:000$000, conforme eu lhes affirmára, e que esse credito ainda não fôra sequer votado pelo Congresso, nem era certo que o fosse". Em taes condições, não podiam attender-me.

Foi essa a primeira noticia que tive da reducção do credito votado pelo Senado. Confesso que fiquei sobresaltado com a noticia. Não que admittisse eu, a possiblidade de não ser votado o credito. Mas previ o retardamento das discussões e votações nas duas casas do Congresso, antevi os empecilhos da burocracia, e receei que a chegada, afinal, do numerario, fosse encontrar-nos na situação a mais precaria, desorganizados, destrenados, desanimados, desmoralizados... E temi pela nossa participação na olympiada.

Parti incontinenti para Bruxellas, a insistir em novas e urgentes providencias junto ao sr. ministro Barros Moreira. S. ex. mais uma vez promptificou-se a telegraphar ao governo relatando as necessidades por que passavamos.

Que mais podia eu fazer? Telegraphar reiteradamente á Confederação? Seria uma providencia inutil, porque o remedio para a situação não estava ao alcance do esforço mais porfiado dos dignos dirigentes desta entidade; seria uma desconfiança injusta, porque equivaleria a fazer crer a esses dedicados amigos que me não fiava dos seus cuidados; seria uma medida superflua, porque o exmo. sr. presidente da Republica, unico capaz de nos valer, já estava informado da situação; seria um erro, seria uma falta, seria um esbanjamento, seria emfim, quasi impossivel, porque a quantia de que eu dispunha mal dava para as nossas despesas mais immediatas.

E como me seria licito fazel-o, se até cheguei a tomar a providencia de impedir que o atirador Dario Barbosa telegraphasse á familia, por poupar uma quantia que eu poderia vir a requisitar, como o fiz, mais tarde? Assim transcorreram longos dias, cheios de inquietações, quasi de desespero; e assim a pouco e pouco, ia-se abatendo o *moral* dos nossos athletas, aguilhoados pelas necessidades, cruciados pelas saudades...

Não me cabe, a mim, e sim a elles, dizer do esforço que empreguei para que taes vicissitudes não comprommettessem virtualmente a nossa missão. O meu dever é apenas voltar, pressuroso e indulgente, uma pagina em branco do relatorio da nossa viagem...

Como se não bastassem taes estorvos a sobrecarregar-me de trabalhos e cuidados, o esforçado companheiro sr. Guilherme Lorena, surge, um dia, com a noticia, que lhe fôra dada por um dos directores do Comité de Remo, de que o Brasil não se achava inscripto nas provas nauticas. Eu, que redigira o telegramma de inscripção, antes de partir, na séde da Federação Brasileira das Sociedades do Remo, não pude acreditar em tal informação. Dirigi-me, pois, immediatamente á residencia do referido director, sr. Adolpho Waefaeler, que me reiterou a informação aliás indirectamente confirmada pelos jornaes, os quaes publicavam a relação dos paizes concorrentes ás provas de remo, com exclusão do Brasil. O mesmo director, assás gentil, offereceu-se para sanar a falta, escrevendo uma carta á pessoa encarregada das inscripções. Ao sobrescriptal-a, reparei que lançára o endereço "Rue Guimard, 14".

Objectei-lhe que o Comité Executivo já não mais se achava installado á rue Guimard, ao que me retrucou ser impossivel, porquanto, fazendo elle parte de um subcomité, deveria ter sido informado da mudança.

Custou a convencer-se, o amavel director, de que a mudança se fizera.

Parti incontinenti para Anvers, dirigindo-me á séde do Comité Executivo. No "Marché aux Grains" informaram-me que me devia dirigir a uma rua cujo nome não me occorre; ahi me disseram que a secção de inscripções estava installada no Stadium Nautico. No Stadium Nautico fui informado de que a referida secção funccionava no Grande Stadium.

Após longas horas de peregrinação e longos minutos de espera no Stadium, fui introduzido numa vasta sala, circumdada por um largo balcão por sobre o qual amontoavam-se papeis, telegrammas, formulas de inscripções. Expliquei ao que ia, e o sympathico funccionario que me attendeu afastou-se, revolveu alguns maços de papeis, e ao fim de algum tempo tornou, trazendo na mão um telegramma, o telegramma de inscripção!

Comprehendi, então, a falta. O Comité Executivo instituira subcomités de natação, de remo, athletismo, tiro, equitação... aos quaes eram entregues todos os papeis concernentes ao respectivo ramo de desporto. Aconteceu que o telegramma por mim redigido (de accordo com o que permittiam os regulamentos recebidos), continha as inscripções não só nas provas de remo, como nas de natação. Sendo estas as primeiras mencionadas no telegramma, presumo que este haja sido enviado ao comité de natação, sem que tenha sido enviada ao comité de remo cópia da parte que lhe dizia respeito.

No dia 9 de agosto, finalmente, recebi 54.208 francos (20:000$000) que o governo enviára, por intervenção do exmo. sr. presidente da Republica, conforme soube agora. Paguei apenas as dividas mais urgentes, afim de que sobrasse uma pequena quantia para a acquisição de maillots... etc. Aliás com aquella importancia não poderia eu saldar todas as dividas contraidas desde que partiramos. Assim é que ao commandante do *Curvello* ficaramos a dever 6.500 francos, de aguas mineraes, gratificações, etc., divida essa que só mais tarde pude saldar. Com a diminuta quantia que me restou, adquiri algumas roupas de que os nossos nadadores necessitavam para os ensaios.

Fiz as compras com o espirito da maior economia, e, pois, adquiri artigos de qualidade inferior.

Já então, melhorára o "moral" dos nossos athletas. Nos treinos, a que se entregavam diariamente, sentiam, elles, um incentivo, á vista dos concorrentes estrangeiros e espectadores. A visão da Patria apparecia-lhes, confortando-os, animando-os. A equipe de remo encontrára no Antwerp Rowing Club uma hospitalidade cheia de carinhos. Na *garage* desse club pudemos guardar o nosso barco *Victor*. A bondade dos directores desse club permittiu que os nossos remadores e nadadores se utilizassem de tudo como se fossem socios. E interessavam-se pelos nossos ensaios, davam-nos informações e conselhos, applaudiam-nos, animavam-nos, cumulavam-nos de gentilezas, difficeis de narrar e mais difficeis ainda de agradecer. O *entraineur* do club assumiu por varias vezes a patroagem do *Victor*, para ensinar aos nossos a remada em uso na Europa, que lhe parecia mais productiva.

Durante os ensaios de natação, cotejando os tempos obtidos pelos concorrentes estrangeiros, verifiquei que eram muito melhores que os nossos.

Ao demais, tudo como que conspirava contra nós. O nado em piscina; a pouca densidade da agua doce e sua baixa temperatura; a ausencia, por molestia, de um dos nossos melhores nadadores; a cautela imposta a um outro por uma queda infeliz; a coincidencia dos treinos de natação com os de remo; a falta de um trenador e de um massagista; finalmente — a má alimentação, o mão alojamento, o mão effeito moral causado por todas essas circumstancias e pelas aperturas financeiras, tudo isso concorreu para que diminuisse grandemente a efficiencia dos nossos delegados.

Como se fizesse mister apresentar as inscripções nominaes, convoquei para uma reunião os srs. secretario, director technico e capitães das equipes de water-polo e remo, e com elles resolvi não confirmar as inscripções em algumas provas. Antes havia já providenciado para que o sr. Adolpho Wellisch, residente em Paris, embarcasse urgentemente, afim de iniciar os treinos na propria piscina onde se effectuariam as provas de saltos e mergulhos.

Fui forçado a enviar um emissario pessoalmente a Paris, para esse fim, visto como os telegrammas por mim passados aquelle senhor não foram por elle recebidos. Emquanto assim agia, providenciava concomittantemente para a volta da embaixada. Em todas as companhias de vapores, as passagens estavam já vendidas para as viagens até o mez de novembro. O commandante do *Curvello*, a quem telegraphei indagando da data em que devia partir de Hamburgo, respondeu-me não estar a mesma fixada. Felizmente, o sr. consul Georlette lembrou-se de recorrer ao Lloyd Real Belga, que devia iniciar dentro em pouco uma carreira de navios para a America do Sul. Fiz, pois, reservar no *Pays de Waes* as passagens necessarias, sem que me fosse exigido qualquer adeantamento, isso por influencia do sr. Georlette. Nesse entretanto communicava-me com a firma Ward Sloane Co., á qual fôra feita a encommenda das embarcações em que deviamos correr nas regatas olympicas. Aquella firma pôde aprestar e enviar com a devida urgencia um *out-rigger* a quatro remos, que recebeu o nome de "Brasil".

Approximou-se o dia 15, data fixada para a abertura dos jogos olympicos. Desde o dia 9 não mais haviamos recebido quantia alguma, e já os ultimos recursos estavam esgotados. Cumpria, entretanto, que nos apresentassemos.

O Brasil não podia deixar de ver passar a sua gloriosa bandeira no magestoso Stadium, a mostrar á multidão sua imponencia verde, seu fulgor aureo, sua doçura azul, sua immensidade estellar.

Como haviamos de perder o ensejo venturoso de encarnar em nós, aos olhos pasmos de remotas gentes, a raça, a nossa raça, a forte e bella e generosa raça brasileira?...

Comparecemos á augusta cerimonia! E apresentamo-nos com decencia, melhor diria — com brilho. Como o conseguimos? Milagres da dedicação e do patriotismo.

Quando penetrámos na vasta arena, e pude ver a alegria, a elegancia, o garbo com que desfilavam os nossos rapazes, enviei-lhes num olhar toda a minha gratidão, toda a minha admiração; e os applausos calorosos com que fomos recebidos, accordaram-me no ouvido as melodias exues de minha patria e accenderam-me na memoria aquella estrophe primeira dos "Lusiadas".

Ao passaros deante da tribuna real, saudámos o rei-heroe, levando a mão ao peito e entendendo-lh'a após, como que a offerecer-lhe o nosso coração venerador e amigo. Foi para elle como que uma annunciação do carinhoso e reverente affecto que vós, aqui, lhe testemunhastes.

Desde então ao espectaculo diario das incruentas lutas formidandas, retemperava-se-nos a alma, revigorava-se-nos o animo.

A equipe de water-polo effectuou um treino contra um forte conjuncto belga, na piscina do "Cercle de Natation d'Anvers", saindo vencedora pelo score de 5 x 1. A esse tempo já haviamos recebido novo supprimento de fundos. Adhemar Serpa chegára de Lisbôa, recuperada a saude, libertando-nos de cuidados e enchendo-nos de novas e mais ardentes esperanças. Adolpho Wellish chegára de Paris. Foi toda uma esplendida floração de agradaveis successos.

Para coroal-os, nas vesperas do inicio das provas de natação, o nosso quadro de water-polo, treinando com a equipe grega levantou mais uma victoria, pelo score de 5 x 2. Nesse match fizemos a experiencia da inclusão de Adhemar Serpa, porém esse nadador ainda muito fraco, não póde resistir á fadiga e ao frio, sendo substituido no 2º meio tempo.

(Continúa)

Notas sociaes

NATALICIOS

Faz annos hoje d. Adelia Miccelis, esposa do sr. José Miccelis, director da "Patria degli Italiani".

— D. Anna Freitas de Lima e Silva, viuva da capitão Lima e Silva;

— o cirurgião-dentista Raul Rodopiano Santos;

— o sr. Pedro Fernandes Nóbrega, funccionario da The Western Telegraph Co.

CASAMENTOS

Realizou-se quarta-feira, na maior intimidade, o enlace da senhorita Dalva Costa com o aspirante a official do Exercito Aristoteles Roriz.

INAUGURAÇÕES

Inaugura-se, no dia 1 de março proximo, á rua Marquez de Abrantes n. 55, o Collegio Bennett.

A 28 do corrente haverá, das 5 ás 7 horas da tarde, uma recepção na séde do Collegio.

FALLECIMENTOS

D. HERMINIA LEÃO VELLOSO FRIESE — Rude e doloroso foi o golpe que hontem soffreu o coração do nosso querido director, dr. Leão Velloso, com a morte de sua extremosa filha, d. Herminia Leão Velloso Friese, esposa do sr. Johannes Friese, da Companhia de Cimento Armado.

Senhora estimadissima na nossa alta sociedade, pelos seus dotes de espirito e de coração, d. Herminia Friese falleceu em consequencia de um mão successo, tendo sido inuteis os esforços com que, cercando-a da mais desvelada assistencia e do maior carinho, procuraram salval-a as pessoas de sua familia.

Finamente educada, a extincta gozava nos nossos melhores circulos sociaes da grande sympathia a que fazia jus e de que todos sempre a rodearam.

O infausto acontecimento verificou-se ás 11 horas da noite, na residencia Friese, á rua Lafayette n. 30, onde, logo que circulou a triste noticia, affluiu grande numero de pessôas, levando ao nosso prezado director e a todos os demais parentes da desventurada senhora o conforto dos seus sentimentos de pezar.

O corpo de d. Herminia Leão Velloso Friese foi velado, durante toda a noite, por muitos amigos de sua familia.

Em S. Paulo, falleceu hontem, o dr. Alvaro de Bastos Mello, filho do dr. Hygino de Bastos Mello e irmão do dr. Augusto Maria, advogado no nosso fôro.

— Deu-se hontem, nesta capital, o passamento do sr. Ovidio José Vilanova, funccionario dos Correios, aposentado.

O finado, natural do Maranhão, era viuvo e contava 68 annos.

O enterro sairá, hoje, ás 4 horas da tarde, da rua Argentina Reis n. 27, estação de Quintino Bocayuva, para o cemiterio de Inhaúma.

— Em Alagoa Nova, Estado da Parahyba do Norte, falleceu o sr. Galdino Ferreiro de Luna.

— Falleceu, hontem, a senhorita Alda Schuback, filha do capitalista Hermann Schuback.

Foram sepultados hontem:

No Cemiterio S. Francisco Xavier — Manoel, filho de Manoel Alves de Freitas, rua Bomfim, 65; Gastão Sampaio, rua Mello e Souza 126; Olga Barbosa Ferreira de Assumpção, rua Barão de Bom Retiro 562; Umbelina Mendes, rua Benedicto Hipolyto 120; Luiz França da Ressurreição Solerdo, Avenida Frontin 17; Arthur José de Araujo das Neves, Hospital S. Francisco de Paula; Nylson, filho de Eugenio Ferreira Lima, rua Dr. Nabuco de Freitas 150; Antonio Lopes Santaleosa; Francisco Lessa, travessa do Lopes 31; Januaria de Souza, rua Mattoso 199; Abelardo, filho de Adolpho Mathias Ricão, Estrada Nova da Tijuca 260; Arithméa, filha de Angelo de Oliveira, travessa Universidade 82; Manoel Rodrigues Medeiros, rua Senhor de Mattosinhos 31; Augusto Ferreira de Souza, rua do Pinto 36; Nair, filha de Joaquina Rosa Ferreira, rua Conselheiro Octaviano 36.

No Cemiterio S. João Baptista — Antonio, filho de Maria Vaz Pereira, rua do Lavradio 75; Marghente Charlotte Valentine Lausette, rua das Laranjeiras 334; Eugenia Teixeira Candida da Costa, rua Assis Bueno 12; Maria de Jesus Galante, rua S. Leopoldo 238; Maria Joaquina Fernandes Dias, rua Cajueiros 19, casa 3; Walter, filho de Edmundo de Oliveira Soares, rua Jardim Botanico 423; Dorvalina, filha de de Vitalino Severino, ladeira Tabajaras 186, Copocabana;

No Cemiterio S. Francisco de Paula — Joanna de Saules Vianna, rua Conde de Bomfim, 792.

MISSAS

Realisou-se hontem, na igreja de S. Francisco de Paula, ás 9 1/2 da manhã, a missa de 7º dia por alma do fallecido dr. Hygino José dos Santos, pae do sr. Raul Vassimon dos Santos, alto funccionario do Banco Mercantil do Rio de Janeiro, e sogro do sr. Oldemar Gomes Pereira, despachante da Alfandega.

Compareceram ao acto as seguintes pessoas:

Dr. Edgar Gomes Pereira e senhora, dr. Sylvio Gomes Pereira, Octavio Gomes Pereira, dr. Dias da Cruz e familia, dr. Dias da Cruz Filho e senhora, Paulo Alvares de Souza e senhora, Oswaldo de Oliveira, Arsenio Neves e senhora, Luiz Stampa, Cel. Garcia Terra, Alberto Tavares, Oscar Mourão, Eugenio Xavier, Abilio Hery Alves, Leocadio Caetano do Valle, Derval Lisbôa, Vicente P. Penna, engenheiro Silva Maia, Alvaro Figueiredo e senhora, Adelaide Freire, Marietta Bello P. Barbosa, João Ferreira da Rocha e senhora, Raul Pinto Monteiro, Carlos de Carvalho Marques, Olavo dos Santos, Antonio Guimarães da Silva, A. Queiroz & Cia., dr. Anisio Cavalcante e senhora, Ernani da Cunha Schloback, Adherbal Prudente e senhora, Francisco Aguiar Mattos, Nelson Bello P. Barbosa, Oswaldo Eloy dos Santos, Jovita Eloy, João Carlos Muratorio, M. J. Carneiro Junior, Maria José Vaz Dias e familia, senhora Leopoldo B. P. Barbosa, Raul Lopes Cardoso, e senhora, Mario de Paula Freitas, Olga de Azambuja, dr. Paulo da Fonseca e senhora, Cornelio Gama, Alfredo de Resende, José Mariano de Resende, Manoel de Moraes e Castro, representado por C. Gama, dr. José Carvalho de Souza, Figueiredo & Dias, dr. Julio Cesar de Paula Freitas, Nelson Pereira Cardoso e familia, Julio Cesar da Fonseca Vaz, Ladislau Alves de Souza, Eduardo Nazareno, Thomaz Waddell, Benedicto Octavio de Moura, Carlos Tavares e senhora, dr. Fernando Alvares de Souza e senhora, Maria Quadros, dr. Jair Cunha e senhora, Guilherme Dale, Alfredo Cabral, Luiz Pereira da Silva, Oromar Woods de Souza, Octavio da Silva Maia, dr. Simplicio Cortes, Manoel B. Cunha e Silva, Alberto Herdy Alves, Carlos Barbosa, viuva dr. Alves Meira e filhas, Alberto Menezes de Oliveira, Optato Alves Meira, Joaquim Oseas dos Santos, Candido Bittencourt Junior, Mario Gasparoni, Carlos A. Peixoto, Joaquim Ribeiro de Paiva e senhora, Pedro Alvares de Andrade, dr. Eduardo Meirelles, Joaquim Mourão, Julia Santos, Sylvia Ferreira de Mello, viuva Alcindo Guanabara e familia, Guilhermina Bandeira, Leonor Bandeira Olga Prudente, Herminia Stelfurg, dr. Heitor Vieira, e muitos outros.

PÓDE-SE FICAR CÉGO

Usando-se lentes sem o exame previo da vista. Na Casa Vieitas procede-se a exame de refracção gratuitamente. Rua da Quitanda 99. (16869)

GABINETE DENTARIO

Vende-se um com installação moderna, proximo á Avenida Rio Branco. Preço de occasião. Tratar á Rua S. José, 29. (J 5318)

ULTIMAS INFORMAÇÕES

A CONFERENCIA DE LONDRES

Londres, 24 — Depois de ouvir os gregos, outra vez, hoje, á tarde, o Supremo Conselho decidiu convidal-os para, juntamente com os delegados turcos, realizarem amanhã uma conferencia separada. Nesta será objecto de estudo a acceitação por parte de ambos de uma investigação a ser feita pelos alliados nas provincias da Thracia e Smyrna.

No caso affirmativo será constituida uma commissão internacional, que irá a estas regiões.

Londres, 24 — O Grão-Vizir da Turquia não poude, por doente, comparecer ainda á reunião da conferencia inter-alliada. Por este motivo os delegados de Constantinopla e do governo de Angora concordaram em conferir a Bekir-Sami-bey, o chefe da delegação kemalista, o encargo de expor á conferencia, hoje na sessão da manhã, a questão turca. A delegação de Constantinopla reservou-se, porém, o direito de fazer observações á exposição de Sami-bey.

Dando desempenho á incumbencia dos seus collegas, o representante de Kemal-pachá começou por levar ao conhecimento da conferencia as reivindicações territoriaes e politicas da Turquia.

Em primeiro logar a Turquia reclamava as fronteiras de 1914 entre o Imperio ottomano e a Europa e depois as mesmas linhas divisorias que naquelle tempo separavam a Turquia da Asia Menor, a fronteira do sul que seguiria uma linha traçada de accordo com as partes interessadas e separaria os territorios de população, de maioria arabe. A Este, a fronteira deveria ser constituida pela mesma linha que antes da guerra separava a Turquia da Persia e a fronteira do territorio ottomano com a Armenia deveria seguir a linha fixada pelo ultimo Tratado entre as autoridades de Angora e o governo de Erivam.

As outras reivindicações turcas são:

Evacuação, pelos gregos, do territorio de Smyrna que voltaria á plena soberania da Turquia; liberdade de navegação nos estreitos sem comprometter a segurança de Constantinopla, e respeitando a soberania da Turquia; desmobilisação dos estreitos; constituição de uma commissão internacional dos estreitos na qual a Turquia seria tambem representada; protecção ás minorias; respeito á soberania da Turquia nas questões judiciarias; constituição de uma commissão de juristas estrangeiros e turcos para preparar a reforma judicaria, de accordo com os principios modernos; organisação de forças navaes e militares com effectivos sufficientes para assegurar a ordem no interior e prover á defesa das costas e das fronteiras; reorganisação da gendarmeria em todo o territorio turco com assistencia de officiaes estrangeiros.

A Turquia esperava que as tropas estrangeiras seriam retiradas da capital e dos outros pontos do territorio nacional logo depois da notificação do Tratado.

As reivindicações financeiras e economicas, tambem expostas por Sami-bey, são: independencia completa, financeira e economica; avaliação dos prejuizos e reparação mutua.

Depois de ouvida a exposição do chefe da delegação kemalista, os delegados alliados tiveram uma ligeira conferencia, finda a qual voltaram para a sala das sessões para ouvir a estatistica relativa a Smyrna e á Thracia, exposta em nome da delegação turca. A Turquia reivindica a reincorporação destas regiões ao territorio ottomano, tanto no interesse da Turquia como no dos gregos e ate no dos proprios alliados.

O governo de Constantinopla pretende tambem demonstrar que os commerciantes gregos da costa não poderiam existir economicamente independentes dos agricultores turcos que são os donos das terras.

A' saida dos delegados ottomanos foi introduzido no recinto das sessões o sr. Calogeroupolos, chefe da missão grega, que foi convidado, depois de posto ao corrente das reclamações turcas, a comparecer á sessão das 4 da tarde para expor o ponto de vista do governo da Grecia.

AS ELEIÇÕES NOS ESTADOS

ESTADO DO RIO

Resultado das eleições federaes procedidas no Estado do Rio de Janeiro, apurado até ás 17 horas, faltando ainda algumas secções:

Para senador, total conhecido dos 3 districtos:

Nilo Peçanha 27.291; Alves Costa 1.850; Erico Coelho, 908; Alfredo Backer, 214; Custodio Padilha, 163; Ramiro Braga, 138; Mauricio de Lacerda, 42; e Affonso Celso, 24.

Para deputados:

1º *Districto* — Norival de Freitas, 11.203; Joaquim Moreira, 10.111; Azevedo Sodré, 8.239; Macedo Soares, 8.035; Mauricio de Medeiros, 8.008; Manoel Reis, 7.666; Lemgruber Filho, 6.513; Lobo Jurumenha 4.718; Galdino Valle Filho, 4.438; Belisario Souza, 3.081; Teixeira Leomil, 2.021; Mario Alves, 1.890; e Sylvio Leitão da Cunha, 887.

2º *Districto* — Themistocles de Almeida, 10.683; Juliano Ribeiro de Castro, 10.535; Buarque de Nazareth, 10439; João Guimarães, 10.338; Verissimo de Mello, ..., 9.858; Luiz Guaraná, 7.466; José de Moraes, 6.804; Feliciano Sodré, 6.512; Verissimo dos Santos, 3.538; e Faria Souto, 2.963.

3º *Districto* — Domingos Mariano, 9.883; Ramiro Braga, ..., 6.766; Francisco Marcondes 6.591; Raul Fernandes, 6.497; Henrique Borges, 5.707; Mauricio de Lacerda, 4.922; Oliveira Botelho, 3.495; e Teixeira Brandão 3.277.

S. PAULO

Senador: Adolpho Gordo, 45.460 votos.

Para deputados:

1º districto, faltando apuração de 13 municipios — Salles Junior, 13.468; Carlos Garcia, 13.218; Cincinato Braga, 14.380; José Ribeiro, 12.754; Raul Cardoso, 15.815; F. Braga, 15.042; Rubião Monteiro, 13.706.

2º districto, resultado completo — Prudente de Moraes, 22.263; A. Carvalho, 20.811; Eloy Chaves, 20.643; Barros Penteado, 18.040; Marcolino Barreto, 18.884; Cesar Vergueiro, 18.497; Alberto Sarmento, 17.906.

3º districto, faltando um municipio — Palmeira Ripper, 7.632; João Faria, 7.580; V. Miranda, 7.313; José Lobo, 7.482; Sampaio Vianna, 7.892.

4º districto, faltando um municipio — Arnolpho Azevedo, 8.389; Carlos Campos, 8.616; Rodrigues Alves, 8.301; Manoel Villaboim, 8.840; Pedro Costa, 9.290, e Machado Coelho, 9.340.

OS DELEGADOS GREGOS CONTRARIOS Á REVISÃO DO TRATADO DE SEVRES

Londres, 24 — A "Central News" affirma que os delegados gregos se oppuzeram a qualquer revisão do tratado de Sévres, como tambem a acceitar a investigação de uma commissão inter-alliada e a evacuação de Smyrna.

Tentativa de homicidio em S. Paulo

Santos, 24 — Hoje ás 20 horas, na Avenida "Anna Costa," Antonio Costa, portuguez, depois de forte discussão, vibrou em João Octavio profunda facada, no mamelão esquerdo. O estado da victima é gravissimo. O criminoso evadiu-se. A policia tomou conhecimento do facto e abriu inquerito a respeito.

"O CAVALLEIRO DA LUA". NO REPUBLICA

E' praxe adoptada pelas companhias italianas, nomeadamente as de operetas, de mudar diariamente o cartaz; praxe, aliás, imposta pelo publico, o qual, emquanto de bôa mente frequenta as repetições de obras no idioma patrio, arredio se faz para assistir, mais vezes, uma peça em lingua a elle pouco familiar.

Isso exige ás companhias que aqui aportam um repertorio vasto quanto possivel, numa temporada, ainda que minima, de trinta a quarenta dias.

Com as companhias portuguezas não succede o mesmo. Ellas podem aqui vir mesmo desprovidas de repertorio sabido, porque cada serie de recitas de uma só peça offerece bastante vagar para o devido estudo e preparo da seguinte.

Resulta disso que os espectaculos de companhias italianas, renovando-se diariamente para manterem a concorrencia de publico, nem sempre conseguem, por falta de tempo, o apuro, que fôra para desejar, quer por parte da platéa, como por parte da propria empresa.

E' o que na maioria das recitas se ha notado na actual temporada que a sra. Clara Weiss está, com bons ventos, proporcionando aos seus clientes do Republica.

Mas a sra. Clara, desde muito, dispõe de farto repertorio e dentre as numerosas operetas algumas ha que nada deixam a desejar, no tocante ao desempenho. Reservadas para os momentos de crise, são ellas taboas de salvação a rehabilitarem uma derrota ou um "fiasco", como que exhortando o publico a se não zangar pelas falhas da vespera, inevitaveis e muito deploradas por quem de direito, mas recompensadas, que farte, pelas brilhaturas do dia seguinte.

O cavalleiro da lua, levado hontem, falava eloquente, as boas intenções da sra. Clara, sempre disposta a bem servir a platéa.

A engraçada e romantica opereta é, de facto, uma das peças de resistencia da popular actriz cantora, assim como dos seus dedicados auxiliares: o tenor De Angelis, o comico Grillo e a sra. Cumeri.

Importada pela mesma companhia, ha annos, no Carlos Gomes, suscitou interesse e agrado, não só pela musica bem elaborada de Zehirere, como tambem pelo libretto rico de situações comicas.

Prosegue ella, de successo em successo, a captar sympathias, e hontem tal sympathia se affirmou de modo definitivo.

A representação foi deslisando entre palmas insuspeitas e risadas sadias. As palmas foram dirigidas á sra. Clara que, na silhueta de Jemmy, não teme competidoras; á sra. Cumeri, uma Branca deliciosamente negaceando ao marido *in albis*; ao comico Grillo, um perfeito dansarino, além do mais. Consta-nos que o Walter Mocchi, lhe offerecera vantajoso contrato para os bailados russos na proxima temporada do Municipal.

As risadas rompiam a cada momento: eram provocadas pelas situações embaraçosas em que os principaes personagens se viam envolvidos, por causa de uma supposta perna de pão e de um acirrado e amoroso combate travado entre um "elle" e uma "ella", infernalmente apaixonados um pelo outro.

A esses personagens é mister associar a sra. Rubile, Tornar e Miselli, como tambem não devemos esquecer o corpo de côros, volta e meia convertido em corpo de baile.

Todos elles emprestaram ao *Cavalleiro da lua*, brilho e animação.

CONFLICTO JUNTO AO SANTUARIO DE SINK

Lahore, 24 — Num conflicto entre mercadores e peregrinos Silkh de Nenka Nasahib, o famoso santuario de Sink, houve grande numero de mortos e feridos de ambas as partes. O santuario acha-se agora guardado por tropas Punjab.

Para morrer!

ATRAVESSOU O PEITO COM UMA BALA

Na madrugada de hoje, Mario Cordeiro, com 22 annos de edade, jornalista, natural de Pernambuco, morador na Pensão José de Alencar, tentou contra a vida, atravessando o peito com uma bala de revólver.

Em estado gravissimo, o tresloucado rapaz foi internado na Santa Casa, recebendo antes os soccorros da Assistencia Municipal.

A policia do 6º districto, representada pelo commissario Alfredo Correia, tomou conhecimento do caso.

Na delegacia, momentos depois de registrado esse caso, esteve um irmão de Mario, o dr. Braulio Cordeiro, que declarou ter aquelle a mania do suicidio.

O "Curvello" traz immigrantes allemães

Bahia, 24 — Amanheceu no porto o vapor "Curvello", procedente de Hamburgo, trazendo 434 passageiros em transito, para o Brasil. São na sua maioria familias allemãs, que vão se estabelecer nos Estados do sul da Republica. Saltaram aqui sómente 5 passageiros.

Novo record de navegação aerea

Nova York, 24 — Foi alcançado um novo "record" de navegação área através do paiz, por um aeroplano, hontem, á tarde, aqui chegado de São Francisco, em 33 horas e 20 minutos de viagem, trazendo oito malas do correio. A distancia percorrida é superior a tres mil milhas. O aeroplano partiu de S. Francisco, ás 4.30 minutos da manhã de terça-feira e aqui aterrou ás 4 e 50 da tarde de hontem, em tres etapas.

A' importação do assucar na Hespanha

Madrid, 24 — Corre insistentemente o boato de que o governo pretende manter a liberdade de importação do assucar estrangeiro, limitando-se a estabelecer uma taxa especial de entrada para difficultar a baixa do referido producto.

A REDUCÇÃO DO CARVÃO NA BELGICA

Bruxellas, 24 — Afim de se conseguir a reducção do preço do carvão, a commissão mixta, composta de patrões e operarios, resolveu diminuir os salarios em vigor.

O SR. RHALLIS VAE TRATAR DA SAUDE

Athenas, 24 — O ex-presidente do Conselho de Ministros, o sr. Rhallis, irá brevemente a Paris para da tratar da saude.

Creação do bispado de Bello Horizonte

Bello Horizonte, 24 — Telegramma aqui recebido noticia que a Santa Sé acaba de crear o bispado de Bello Horizonte.

Para a realização dessa velha aspiração dos catholicos mineiros muito contribuiu o ex-nuncio apostolico, monsenhor Angelo Scapardini.

DE PORTUGAL

O sr. Bernardino Machado foi incumbido de organizar gabinete

Lisboa, 24 — Os "leaders" de todos os partidos da Republica, quer parlamentares, quer não, após a reunião que hontem se effectuou na residencia particular do dr. Antonio José d'Almeida, presidente da Republica, para se concertar a melhor fórma de estabelecer uma plataforma partidaria, no sentido de fazer cessar a crise ministerial e organizar o novo gabinete, levaram a effeito outra reunião, que teve logar no Ministerio da Guerra, discutindo-se ali a crise governamental.

Os representantes dos partidos Liberal e Socialista, declararam que não tomariam parte em qualquer governo, sem a dissolução do Parlamento, resolvendo os restantes "leaders", confiar a organização do futuro ministerio ao senador Bernardino Machado, que hoje encetará as necessarias "demarches" para esse effeito. Affirma-se que o ex-presidente da Republica, dr. Bernardino Machado, deverá formar o novo gabinete com elementos democraticos, dissidentes democraticos, reconstituintes, populares e machadistas, visto que o contra-almirante Machado dos Santos, se offereceu para apoiar a participação dos seus amigos.

Julga-se que o dr. Bernardino Machado conseguirá facilmente, em face das resoluções tomadas pelos "leaders" partidarios, organizar ministerio.

Lisboa, 24 — Continuam as negociações para a solução da crise ministerial. Entre os politicos mais cotados para a formação do novo gabinete, conta-se o dr. Bernardino Machado, ex-presidente da Republica e ex-embaixador de Portugal no Rio de Janeiro. Nos circulos politicos ha fortes esperanças de que o ex-chefe do Estado consiga constituir governo, visto contar com o apoio do partido democratico e varios outros grupos, inclusive o do contra-almirante Machado Santos.

Os socialistas desinteressam-se da solução da crise, mas essa attitude, segundo se diz nos alludidos circulos, não terá grande peso na marcha das negociações.

Lisboa, 24 — Um hydro-avião do Centro de Aviação de Aveiro, ao regressar de um vôo, desceu em frente a Furadouro, onde uma vaga mais forte o fez virar. Os tripulantes conseguiram salvar-se e já chegaram a Ovar. O apparelho ficou inteiramente destruido.

DISPENSA DO HOSPITAL CENTRAL DO EXERCITO

Foi dispensado, a seu pedido, das funcções que exercia no Hospital Central do Exercito, João Augusto Nobrega.

DESIGNAÇÃO DE UM INSPECTOR FISCAL

Por proposta do director da Receita Publica, o ministro da Fazenda designou o inspector fiscal Clovis de Oliveira Araujo, que se achava em serviço no Estado de Santa Catharina, para exercer identicas funcções no Estado do Rio de Janeiro.

Federação Espirita Brasileira

Christianismo Espirita. — A' despeito das perseguições que nestes ultimos tempos se têm accentuado contra as instituições em que se cultua a terceira Revelação, esta, como que mais fortalecida, superior ás investidas dos inimigos da verdade, por que tem a sancção divina, sob as vistas de Jesus, prosegue triumphalmente a luminosa rôta que lhe está determinada pela misericordia do Senhor, em prol do genero humano.

Quem se quizer dar ao trabalho de observar, ouvir e compulsar a alma do povo, nas praças, nos cafés, nos trens, nos bondes, e em todos os departamentos da actividade, permutando idéas e provocando as opiniões, os juizos que se formulam com referencia a attitude dos que combatem o Espiritismo e lhe procuram tolher os elementos de expansão, verificará que bem mais elevado é o numero dos que lhe acatam as sabias instrucções.

Intelligencias esclarecidas e cultas, a cujas vibrações reverentes se curvam as sociedades, mais e mais se avolumam e se pronunciam inspiradas pelas revelações do Alto, offerecendo combates decisivos e francos aos absurdos dogmas e intolerancias dos que se esforçam pela exclusão dos Espiritas dos dominios da vida collectiva e intelligente para edificação dos povos.

Isso acontece, porque o Espiritismo não obedece ás inspirações do homem terreno e sim do divino Mestre, para que se cumpra o que fôra por elle promettido nos ultimos tempos de sua passagem por este mundo: "Em época oportuna, mandar-vos-ei aquelle Espirito de Verdade, que testificará de mim e vos falará, em meu nome, revelando-vos outras coisas que por agora vos não posso dizer."

Assim, rogando a Deus que illumine e proteja os adversarios da Terceira Revelação e lhes permitta a graça de conseguirem ouvidos de ouvir e olhos com que possam fitar e perceber os esplendores da vida espiritual que nos espera, vemos bem claramente que "o mundo marcha", e que as Virtudes do Céo já abalaram e acham amplamente predispostas, sob a direcção do Altissimo, para o bom trabalho que se movimenta e mais se intensifica, em prol do genero humano, través dos ensinos e instrucções do Christianismo Espirita.

* * *

Novos socios — Foram admittidos socios da Federação, mais os seguintes confrades: dr. Gastão Ruch, Antonio Faria da Silva Vianna, Carlos Muzzi, Luiz Antonio de Souza Junior Eduardo de Faria Machado, Joaquim Augusto de Sampaio Brito, Americo Felix Soares de Aguiar, Luiz Ferreira de Souza, Julio Bravo Gonçalves, tenente Deoclecio Pinto dos Santos Ferreira, d. Maria Augusta Gonçalves, d. Marietta de Carvalho.

* * *

Sessão de estudo — Tratando dos vicios e virtudes, o mestre, sr. Allan Kardec, para pôr o assumpto bem ao alcance de todas as intelligencias, ainda as mais rudimentares, procurou formular suas perguntas aos espiritos reveladores de maneira a em cada um abranger um pelo menos dos casos que mais communmente offerece á nossa observação a vida quotidiana no seio das sociedades terrenas. Assim é que o afan em que tantos homens vivem, esforçando-se por adquirir conhecimentos, scientificos relativos a coisas e necessidades materiaes, lhe proporcionam ensejo de inquirir daquelles espiritos se são uteis taes esforços, uma vez que a vida corporal não passa de uma estação temporaria, neste mundo e que o futuro esperitual deve constituir o objecto da nossa maior preoccupação.

Os espiritos, não se descuidando de salientar o fim de caridade que nos cumpre objectivar, sempre responderam pela affirmativa, fazendo notar que isso colloca o homem em condições de auxiliar os seus irmãos; que o espirito tanto mais rapidamente ascenderá quanto mais já houver progredido em intelligencia, que nenhum conhecimento é inutil, que, devendo o progresso effectuar-se em todos os sentidos, todas as idéas adquiridas contribuem para o desenvolvimento do espirito.

Esse será o primeiro ponto explanado na sessão publica de estudo da doutrina, a realizar-se, como todas as sextas-feiras, ás 7 1/2 da noite na sede da Federação.

Audacia de ladrões

Voltaram de novo á sapataria

Nas vesperas do carnaval, penetraram na sapataria Casa Bastos, no Boulevard 28 de Setembro, n. 200, os ladrões carregaram varios pares de calçado e retiraram-se em seguida calmamente. Para attingir o predio, os meliantes subiram pelo de n. 50, da rua Souza Franco, residencia do sr. João Rezende, sem que ninguem os presentisse. Hontem, pela madrugada os ladrões voltaram, e, vendo toda uma parede, sendo, nesse trabalho presentido apelo sr. Sizenando Correa, socio da casa e que mora nos fundos do estabelecimento, com a sua familia. Os ladrões puzeram-se em fuga apezar da gritaria que se fez ouvir com o alarme dado.

Quando se recolhia aos aposentos, ouviu o sr. Sizenando alguem dizer — Tome cuidado que elles voltam.

O referido cavalheiro communicou o facto á policia.

DIVIDA AO THESOURO PAGA EM PRESTAÇÕES

O ministro da Fazenda resolveu permittir a Francisco Cavalieri pagar em dez prestações mensaes, mediante assignatura do respectivo termo de reconhecimento, com fiador idoneo, a sua divida de 600$ para com o Thesouro Nacional.

COLHIDO POR UM ELECTRICO

Um electrico linha Praça 15 de Novembro atropelou, hontem, á tarde, na referida praça, o menor Oswaldo, de 7 annos, filho de Carlos Rodrigues Campos, residente á rua Manoel Victorino n. 36, ferindo-o em diversas partes do corpo. A Assistencia medicou-o, deixando-o em tratamento na residencia.

A policia apurou a nenhuma responsabilidade do motorneiro.

NATAÇÃO

OS GRANDES CONCURSOS AQUATICOS DO C. R. DO FLAMENGO

O Boqueirão e o Guanabara foram os heroes da tarde — As nadadoras do S. Christovão venceram a prova classica de moças

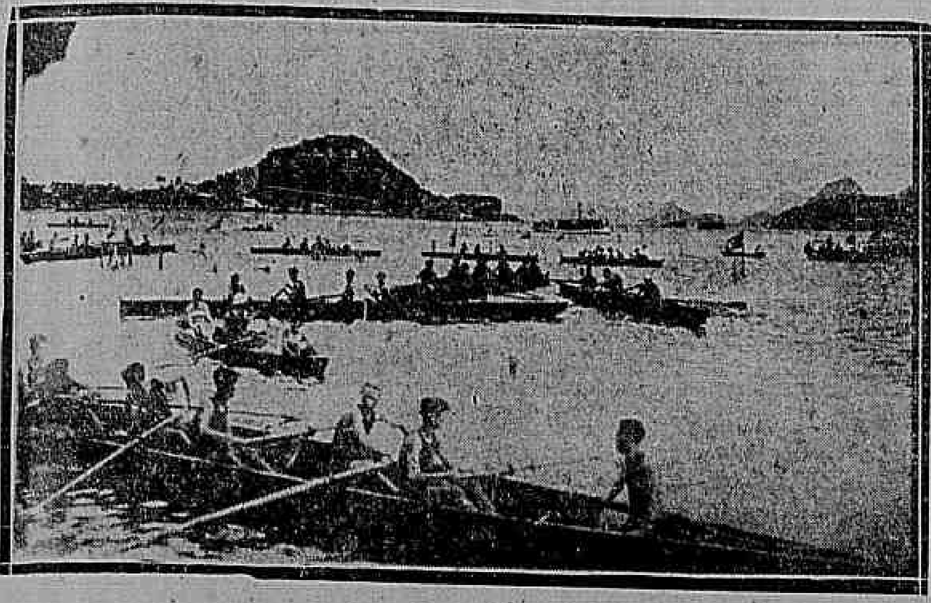

Um aspecto da enseada de Botafogo

Uma grandiosa assistencia compareceu hontem, á tarde, á enseada de Botafogo, para presenciar os concursos aquaticos promovidos pelo C. R. do Flamengo, sob o patrocinio da Federação Brasileira das Sociedades do Remo.

As dependencias do elegante pavilhão da entidade nautica apresentavam um aspecto grandemente festivo, collocando-se em um dos seus varandins uma banda de musica militar, que executou innumeras composições, para as animadas dansas, que se effectuaram naquelle recinto destinado aos associados do club promotor da reunião.

A grande festa esteve animada e interessante, tendo a interromper o seu brilhantismo completo, o estado chuvoso, que se fez notar á tarde, empanando assim a belleza de algumas provas.

A não ser esse facto do tempo não ter sido o auxiliar esperado para o perfeito exito do "meeting", tudo o mais esteve bom, desenvolvendo-se as provas grandemente disputadas, offerecendo aspectos interessantissimos, que provocaram grandes manifestações da assistencia.

Os heroes da interessante festa foram incontestavelmente os clubs Boqueirão do Passeio e Guanabara, cujos nadadores obtiveram quatro primeiros logares e alguns segundos e terceiros.

Os nadadores "garraja" e "turquez" mostraram-se sufficientemente preparados para as differentes provas em que se achavam escriptos, apresentando lindas "performances", dignas dos maiores encomios. Os demais concorrentes equilibraram as suas conquistas, sacrificando-se uns pelo estado doentio de seus amadores e outros por algum atrazo inesperado, razão pela qual algumas concorrentes inscriptos deixaram de participar de algumas provas.

A festa do Flamengo foi abrilhantada por um pareo, que se nos afigurou o mais interessante e melhor disputado [illegible]

tica entre nós, agradou um pouco; a falta de pratica dos seus disputantes não permittiu, porém, o seu completo successo. Com mais treno e conhecimento dos seus segredos, estamos certos, este novo sport despertará enorme interesse entre os afficionados brasileiros.

Uma necessidade foi patenteada: a de ser um pouco menor — pouco, é verdade — a piscina em que foi iniciada a sua pratica.

Uma ligeira remodelação tornal-a-á absolutamente praticavel e será, quem sabe?, de futuro um dos nossos principaes sports. As suas vantagens são enormes, principalmente quanto ao desenvolvimento que offerece aos nadadores, maior do que o que lhes dá o polo inglez, isto pela maior distancia do campo de acção e maior extensão do jogo, que exige regulares corridas e largos arremessos da pelota.

O resultado geral do programma foi o que se segue:

1ª prova — A' 1 hora — 100 metros — "Club de Regatas Botafogo" — Classe de novissimos — Premios: medalhas de prata e de bronze.

Vencedores:
1º logar — Carlos Eulalio Lopes, do C. R. Guanabara.
2º logar — Sylvio Serpa, do S. R. Guanabara.
3º logar — Luiz Domingues Fernandes, do Boqueirão.
Tempos: 1,12 e 1,15 1|5.

Occorrencias — Os nadadores do S. Christovão, Flamengo, Vasco e um do Icarahy não correram. Sylvio Serpa substituiu João Scheiller.

2ª prova — A's 1,20 — 100 metros — "Club de Regatas Icarahy" — Classe de juniors — Premios: medalhas de prata e de bronze.

Vencedores:
1º logar — Jorge Mattos, do Boqueirão do Passeio.
2º logar — Salvador Amendola, do Boqueirão do Passeio.
3º logar — Paulo Lafayette Coimbra, do C. R. S. Christovão.
Tempos: 1,15 e 1,17.

Occorrencias — João Bittar substituiu Adhemar de Mello, do S. Christovão. Os nadadores do Flamengo e Chiccy Matheus, do Natação, não correram.

3ª prova — A's 1.40 — Mergulhos em tempo — "Club de Regatas do Flamengo" — Aberta a todas as classes — Premios: medalhas de prata e de bronze.

Vencedores:
1º logar — Alipio de Oliveira Campos, do C. R. S. Christovão.
2º logar — Raul Wellish, do S. R. Guanabara.
3º logar — Vicente Werneck, do C. R. Guanabara.
Tempos: 1,35, 1,20 e 1,15.

4ª prova — A's 2 horas — 400 metros — Prova classica "Alberto de Mendonça" — Aberta a todas as classes de nadadores infantis [illegible] — Premios: medalhas de ouro e de bronze.

Vencedores:
1º logar — Armando Ferreira Gomes, do C. R. Guanabara.
2º logar — Mario da Costa Nogueira, do C. R. Guanabara.
3º logar — Antonio Negreiros, do G. R. Gragoatá.
Tempos: 1,20, 1,12 e 1,28 1|5.

5ª prova — A's 2.30 — 400 metros — "Club de Natação e Regatas" — Classe de novissimos — Premios: medalhas de prata e de bronze.

Vencedores:
1º logar — C. R. Guanabara: Carlos Eulalio Lopes, Sylvio Serpa, João Coelho Netto e Jorge Mattos.
2º logar — C. R. Icarahy: [illegible]
3º logar — C. R. Boqueirão do Passeio: Luiz Domingues Fernandes, [illegible]
Tempos: 5,47 4|5 e 6,00 1|5.

6ª prova — A's 3 horas — 200 metros — Prova classica "Arthur Augusto Ferreira" — Aberta á todas as classes de senhoras e senhoritas — Premios: medalhas de ouro e de bronze ás nadadoras; Challenge "Arthur Augusto Ferreira" e medalha de prata ao club a que pertencer a vencedora.

Vencedores:
1º logar — Ophelia Paranhos, do C. R. S. Christovão.
2º logar — Maria José Paranhos.
Tempos: 3,38 e 3,50.

Occorrencias — Aracy Sardinha, do C. R. Icarahy, desistiu aos 130 metros de saida.

7ª prova — A's 3.20 — 100 metros — "C. R. Boqueirão do Passeio" — Nado de costas (obrigatorio) — Todas as classes de nadadores — Premios: medalhas de prata e de bronze.

Vencedores:
1º logar — Alcides de Barros Paiva, do C. R. Boqueirão do Passeio.
2º logar — João Jorio, do C. R. S. Christovão.
3º logar — Luiz Gall, do C. Natação e Regatas.
Tempos: 1,25 e 1,39.

8ª prova — A's 3.40 — 800 metros — "Club de Regatas Vasco da Gama" — Classe de juniors — Turmas de 4 nadadores — Premios: medalhas de prata e de bronze.

Vencedores:
1º logar — C. R. Boqueirão do Passeio: Jorge Mattos, Salvador Amendola, Carlos Castello Branco e Edmundo Castello Branco.
2º logar — C. R. Guanabara: Mario de Mattos Costa, José Gomes Ribeiro, João Lago Diniz Junqueira e José Ferreira Mendes.

Occorrencias — Um nadador do Guanabara foi de encontro a outro do mesmo club, na segunda saida (fronteira aos pães da chegada) 10 metros antes de attingir a corda.

9ª prova — A's 4.20 — Saltos — "Club de Regatas Guanabara" — Saltos da altura de 3 metros, de plataforma fixa, com impulso e sem corrida, sendo: um mergulho ordinario, um de costa e um de "ponta-pé á lua" (coup de pied a la lune), obrigatorios; e dois livres. Nota: O salto obrigatorio "ponta-pé á lua" deverá ser executado com o corpo esticado. — Premios: medalhas de prata e de bronze.

Vencedores:
1º logar — Oswaldo Gomes, do C. R. Guanabara.
2º logar — Julio P. de Castro, da Associação Athletica S. Paulo.
3º logar — Pedro de Oliveira, do C. R. Guanabara.
Pontos: 40 1|2, 39 1|12 e 31 7|20.

10ª prova — A's 4.50 — 100 metros — "Liga de Sports da Marinha" — Aberta a marinheiros nacionaes — Turmas de 4 marinheiros — Premios: objectos artisticos.

Vencedores:
1º logar — Marujos do encouraçado "S. Paulo".
2º logar — Marujos do encouraçado "Minas".
3º logar — Marujos do encouraçado "Ceará".

11ª prova — A's 5.20 — 30 metros — "Club Internacional de Regatas" — Salvamento — Aberta a todas as classes de nadadores — Premios: medalhas de prata e de bronze.

Vencedores:
1º logar — Nelson Amendola, do Boqueirão do Passeio.
2º logar — C. R. Boqueirão do Passeio.
3º logar — Ivo Ruch, do C. R. Icarahy.

12ª prova — A's 5.40 — Polo aquatico — "Sport Club Flamengo" — [illegible]

Combinado verde: [illegible]

Combinado azul: [illegible]

Venceu o combinado verde por um goal a zero, sendo esse ponto adquirido por Carlos Castello Branco. Serviu de juiz o sr. Annibal Telxoto.

FOOTBALL

A proxima assembléa da Liga Metropolitana

[illegible]

***

ESPERANÇA F. C.

A sua nova directoria

[illegible]

RIVER F. C.

A ultima reunião de sua directoria

[illegible]

O Lusitano F. C. vae jogar num festival na ilha do Governador

[illegible]

O Sparta tem novos directores

[illegible]

Taça "Associação de C. Desportivos"

[illegible]

bros do Rio Athletico Club, não se pronunciam a respeito.

Um sportsman que reapparece

[illegible]

O Club de Petéca Brasil no festival do Jaborandy

[illegible]

Os novos directores do Merity A. C.

[illegible]

ptain, Rufino Alves; 2º captain, Argemiro Maia; 3º captain, Eduardo Santos; director sportivo, José Alves; 1º fiscal, João Damasceno; 2º fiscal, Manoel de Oliveira; procurador, João Herculano; cobrador, Thomaz Guilhermino.

A directoria tomou posse hontem, 23 do corrente.

WATER-POLO

Juizes para os proximos matches officiaes

O presidente da Federação do Remo, nomeou os seguintes juizes, para os encontros a serem effectuados domingo, na enseada de Botafogo:

Boqueirão do Passeio x Natação e Regatas — Sr. Carlos Eulalio Lopes.

Torneio infantil de 1921: Gragoatá x Vasco da Gama — Sr. Antonio M. de Queiroz.

Torneio juvenil de 1921: Icarahy x Boqueirão do Passeio — Sr. Antonio Pinto dos Santos.

O presidente resolveu designar para assistir esses jogos, junto aos arbitros o sr. José Calmon.

TURF

JOCKEY-CLUB PAULISTANO

Resultado das corridas effectuadas hontem

São Paulo, 24. — Realizou-se hoje no prado da Mooca, a 8ª corrida do Jockey Club.

1º pareo "Animação" — 1.609 metros — Premios 1:500$ e 300$000 — Venceram: em 1º logar, Farimond; em 2º, Sirli. — Tempo: 114". — Poules: simples, 14$300; duplas, 20$500.

2º pareo "Consolação" — 1.000 metros — Premios: 1:500$ e 300$000 — Venceram: em 1º logar, Va Tout; em 2 logar, Lapo. Poules: simples, 27$600; dupla 44$700.

3º pareo "Excelsior" — 1.700 metros — Premios: 1:500$ e 300$ — Venceram: em 1º logar, Iolito II; em 2º [illegible]. Não correu Elastico. — Tempo: 113 [illegible] — Poules: 19$400 [illegible]

4º pareo "Extra" — 1.609 metros — Premios 2:000$ e 400$000 — Venceram: em 1º logar, Morenita; em 2º, Bodoque. — Tempo 115". — Poules: 16$000; duplas 47$100.

5º pareo "Combinação" — 1.700 metros — Premios: 2:000$ e 400$000 — Venceram: em 1º logar, La Caterina; em 2º Ciquinho. Não correu Gun of Troy. — Tempo: 118" — Poules: 12$900; duplas: 44$200.

6º pareo "Supplementar" 1.700 metros — Premios: 2:500 e 500$000 — Venceram: em 1º, Ebb and Flow em 2º Jura. Não correu Joveva — Tempo: 117 1|5 — Poules: 37$000; duplas: 17$700.

7º pareo "24 de Fevereiro" — 2.200 metros — Premios: 5:000$ e 1:000$000 — Venceram em 1º, Miudinho; em 2º Chicote. Não correram Good Loock e Mistico. — Tempo: 145" — Poules 55$900; duplas 126$000.

8º pareo "Emulação" — 1.700 metros — Premios: 2:000$ e 400$0000 — Venceram em 1º, Radamés; em 2º Blitz II. Não correu Balcorrie. — Tempo: 117 1|2. — Poules: 15.900; duplas: 27$000.

Raia pesada. — Movimento total das apostas 128:354$000.

Pastilhas *Bi-Digestivas* (de Papaina e Diastase) — Nas digestões difficieis. — A' venda em todas as drogarias e pharmacias — Deposito: 1º de Março, 9 e 11 — Rio — Tubo: 2$500. Pelo Correio: 2$700. (15047)

O "PYRINEUS" ENTROU HONTEM

Com carregamento de varios generos, chegou hontem, pela manhã, em boas condições sanitarias, o vapor nacional *Pyrineus*.

Trouxe varios generos consignados ao Lloyd Brasileiro.

Heitor - Dentista

Gabinete magnifico. Rua do Cattete, 207 (largo do Machado). Telephone: Beira Mar 1079. (J 5339)

O "PROCYON" VEIU DE HAMBURGO

Procedente de Hamburgo, chegou hontem, ás primeiras horas da manhã, o vapor hollandez *Procyon*, com um carregamento de varios generos.

O seu estado sanitario é bom.

Escola Normal

As chamadas para os exames de hoje

Serão chamadas hoje a exame, as seguintes alumnas:

A's 10 horas:

Chorographia — 2º anno — 2ª mesa — Fontella, Leopoldo, Souza Lima. 951 — 960 — 994. Sala 11.

Portuguez — 2º anno — 1ª mesa — Antonio Vianna, Arminda Bastos, e Jacques Raymundo. 1065 — 114 — 1523 — 1844 — 2009 — 696 — 661 Sala 12.

Portuguez 1 anno — 1ª mesa — Antonio Vianna, Arminda Bastos e Jacques Raymundo. 1721. Sala 12.

Physica — 3º anno — 1ª mesa — Galvão, Azevedo Junior, Bricio Filho. 415 — 424 — 452. Sala 8.

A's 12 horas:

Arithmetica — 1ª mesa — Pereira Caldas, Lindsay e Romana Fonseca. Alumna, 300. Sala 2.

Algebra — 2º anno — 1ª mesa — Pereira Caldas, Lindsay e Goulart. 1688 — 1713 — 1833 — 1842 — 1955 — 2023 — 2078 — 2146 — 1493 — 638 — 1600 — 562 — 1651 — 1704 — 184 — 1998 — 2072 — 2096. Sala n. 2.

Chorographia — 2º anno — 1ª mesa — Balthazar, Bricio e Viriato. 695 — 843 — 1149 — 1256 — 1512 — 1523 — 1569. Sala 10.

A's 2 horas:

Musica — 1º anno — Richard, Ida Barradas e Maria Benedicta — 1943 e 2156. Sala 6.

Musica — 2º anno — Richard, Maria Benedicta e Ida Barradas — 2087 — 2125 — 1975 — 1892 — 1948 — 2009 — 668 — 696 — 868 — 888 — 916 — 1020 — 1680 — 1093 — 1149 — 1516 — 1540 — 1542 — 1544 — 1569 — 1613. Sala 6.

Historia geral — 1ª mesa — Leoncio, Portocarrero e Figueira de Almeida — 461 — 681 — 168 — 933 — 1149 — 547 — 1179 — 1892 — 2072 — 2124 — 1131 — 886 — 1075 — 1099 — 1106 — 611 — 1523 — 2087. Sala 7.

Francez — 1º anno — 1ª mesa — Oswaldo Gomes, Feijó e Didia Fortes — 1627 — 2660 — 1695 — 1703 — 1719 — 1737 — 1877 — 2049 — 2052 — 2054 — 2056 — 2152. Sala 4.

Inglez — 1º anno — Feijó, Jasper Harben e Didia Fortes — 1848. Sala 4.

Inglez — 2º anno — Feijó, Jasper Harben e Didia Fortes — 1334 e 1606. Sala 4.

Francez — 2º anno — 1ª mesa — Azevedo Junior, Feijó e Annibal Costa — 585 — 593 — 698 — 736 — 454 — 668 — 787 — 906 — 1,035 — 734 — 770 — 1,029 — 1,063 — 578 — 613 — 716 — 766 — 771 — 788 — 790. Sala 4.

Francez — 2º anno — 3ª mesa — Jacques Raymundo, Arminda Bastos e Jeanne Chaseand — 488 — 781 — 803 — 811 A — 814 — 820 — 825 — 827 — 829 — 830 — 870 — 890 — 914 — 917 — 919 — 924 — 926 — 929 — 832 — 498. Sala 3.

NOTICIAS DE NICTHEROY

Será desta vez?

Em Nictheroy, como em toda parte, o Jury vae se desprestigiando.

E' lamentavel o desprezo verificado, cada vez maior, pelo Tribunal do Jury, instituição popular mais caracteristica dos sentimentos democraticos de um povo.

Não é só em Nictheroy que o mal se evidencia; na capital da Republica, e em toda parte, no Brasil, a indifferença pelos trabalhos de justiça do tribunal leigo é positivada a cada momento, devido, principalmente, ao seu desvirtuamento, que já chega ás portas do crime.

Aliás, esse triste espectaculo é notado em varios paizes do mundo.

Na Inglaterra, a creadora desse apparelho democratico de julgamento; na Italia, nos Estados Unidos e em outras nações, os seus defeitos e a venalidade de alguns de seus julgadores constam da historia e não podem, infelizmente, ser desmentidos.

O Jury tem servido de elemento corruptor de consciencias em varias acepções: — proporcionando os juizes de facto proventos illicitos; constituindo arma politica de compressão e vingança, e, na maioria dos casos, servindo de facil instrumento de defesa, manipulado por advogados sabidos, em beneficio de clientes contumazes na pratica de delictos.

Em Nictheroy o Jury está condemnado a não funccionar!

Ha mais de duas semanas vem o dr. Pinho Junior convocando e reconvocando o Jury para a realização de sessões de julgamento de presos sujeitos ao seu *veredictum*.

A' 1 hora da tarde, nos dias marcados, senta-se, invariavelmente, á sua mesa presidencial, e a seguir, [illegible] dem ao chamamento do serventuario da justiça; não havendo numero legal, declara o presidente, suspendo a sessão e convoco para amanhã ás mesmas horas, uma outra.

Antes, é feito o sorteio de novos jurados, mas, como o desprezo pelo Jury é innato em todo corpo de julgadores populares, no dia seguinte a mesma scena se repete, para satisfação dos criminosos e pezar dos innocentes, que no carcere esperam a justiça de seus semelhantes.

Francamente, melhor seria que não houvesse tal comedia. O Jury não preenche os seus fins.

Mas não é possivel a effectivação dessa opinião; o tribunal popular é instituido pela Constituição da Republica, e erradamente ao alcance das legislações dos Estados.

Quer dizer que, sendo a lei egual para todos, nos varios pontos da Federação as probabilidades de absolvição ou de condemnação differem para os accusados de crimes eguaes.

Ficam os brasileiros, embora sujeitos ás penas de um mesmo codigo, á mercê de variantes da sorte, ou melhor sob a influencia do maior ou menor peso numerico de seus julgadores.

Em Minas, dependem de doze juizes, na capital da Republica de sete e no Rio Grande do Sul de cinco apenas.

E', como se observa, *sui generis* a organização desse tribunal da maxima importancia social. Sendo de origem constitucional, não conserva um feitio e uniformidade federaes, para se constituir numericamente differente, nos varios Estados. Desse modo não póde traduzir fielmente as disposições do direito federal positivo, adoptado pela União.

Em Nictheroy, um facto tambem o desprestigia, tornando-o um trambolho judiciario — a falta de jurados para o julgamento dos crimes de sua alçada.

NICTHEROY E' A SÉDE DA COMMISSÃO DE PROPHYLAXIA RURAL FEDERAL NO ESTADO DO RIO

O Departamento de Saude Publica creou neste Estado o serviço de prophylaxia rural, que certamente beneficiará a população fluminense, em grande parte victima das endemias da baixada.

A commissão nomeada, tendo como chefe o dr. Octavio Veiga, vae se installar no novo edificio da rua Coronel Gomes Machado, esquina da Visconde de Uruguay.

A inauguração far-se-á brevemente, com a presença de altas autoridades do governo federal, do Estado e do municipio.

O ESTADO PAGA AS SUAS CONTAS

Foram remettidos á Directoria de Fazenda os seguintes processos de pagamentos:

Engenheiro do sexto districto; féria n. 1 do material da ponte da Bocaina, em Barra Mansa; despesas feitas com as obras da ponte dos Picões, em janeiro ultimo; Costa Santos & Comp.; Machado Vianna & Comp.; Taranto & Comp.; folha de pagamento de despesas da ponte de Taquary, em Paraty; engenheiro Octavio Coimbra; féria n. 1 das despesas com a ponte de Picões; Joaquim Ferreira; Attilano Lambranho e Viuva Pausard.

FUNCCIONA HOJE A FEIRA LIVRE DE PEIXE

No Valonguinho, funccionará hoje, pela manhã, a feira livre de peixe.

Pelo que nos informou o seu superintendente, haverá variedades de peixes e a preços convidativos.

GABINETE DO SECRETARIO GERAL

Requerimentos despachados:

Regina Amelia Vianna — Deferido, nos termos da informação.

Manoel Pereira Barreto — Satisfaça ás exigencias legaes a que allude a Directoria Geral dos Negocios do Interior e Justiça.

Hercilia da Silva Henriques — Deferido, nos termos do parecer do director de Instrucção.

José Silvino da Silveira — Junte o atestado medico, nos termos das informações.

Monciano Gonçalves Marques — Deferido, nos termos da informação.

Jonathas de Figueiredo — Junte attestado medico, de accordo com a lei.

Mario Ribeiro de Azevedo — Concedo a prorogação solicitada.

ESCOLA NORMAL

Conforme noticiámos, desde ante-hontem estão sendo realizados os exames de admissão á matricula, na Escola Normal de Nictheroy.

Hoje, das 10 ás 11 horas, será dado o ponto de arithmetica aos candidatos.

No dia 28, termina o prazo para a matricula em qualquer dos annos da Escola.

NA CHEFATURA DE POLICIA

De accordo com as noticias publicadas, deve assumir hoje, á 1 hora da tarde, perante o coronel secretario geral, o elevado cargo de chefe de policia do Estado, o sr. Cotrim Filho, ex-prefeito de Rezende.

A posse do exercicio será na Central de Policia, sendo transmittida ao recem-nomeado, pelo sr. Luiz Menezes, 1º delegado auxiliar, que tem estado investido das funcções respectivas.

A ACADEMIA FLUMINENSE DE LETRAS

Conforme noticiámos, realizou-se hontem, á noite, no Theatro Municipal, a sessão solenne de recepção do academico Mucio Paixão.

Mesmo com a noite chuvosa, a concorrencia foi satisfatoria.

Tocou, desde ás 7 horas até terminar a festividade, no saguão do theatro, a banda de musica dos Menores Abandonados.

TRIBUNAL DO JURY

Está convocado para hoje o Tribunal do Jury.

A sessão está marcada para 1 hora da tarde, sendo presidida pelo dr. Pinho Junior, juiz da 1ª vara.

Servirá como escrivão o escrevente Alves, do 5º officio.

ASSOCIAÇÃO COMMERCIAL

Reune-se hoje, ás 8 horas da noite, na sede social, o conselho deliberativo da Associação Commercial, sob a presidencia do coronel Sylvio Lima.

A ordem dos trabalhos consta de assumptos geraes da classe.

SANTA FE' TEM NOVO VIGIA

Foi nomeado pelo governo do Estado o cidadão Luiz Coutinho, para o logar de vigia fiscal do porto de Santa Fé.

QUASI FOI PARA O OUTRO MUNDO E A POLICIA NÃO SABE

A's 3 horas da tarde, jogava bilhar, no Café Republica, á rua São Lourenço, o nacional Leopoldino Ferreira Lima, de 31 annos de edade, solteiro, empregado no commercio e residente á rua acima n. 69. Por questão de somenos importancia, o seu parceiro, sacando de uma garrucha, desfechou-lhe um tiro.

Ferido no braço esquerdo, foi medicado, no Hospital de S. João Baptista, pelo interno Tinoco e enfermeiro Euclydes, retirando-se depois para sua casa.

Até este ponto, nada ha a commentar.

Mas, procurando-se saber o nome do aggressor e a causa precisa da aggressão, mil difficuldades se nos apresentam, porque a policia disse ignorar o facto.

Como aos auxiliares do sr. Menezes é que compete averiguar esses acontecimentos, aguardaremos para amanhã qualquer outra informação para fornecel-a aos nossos leitores.

DOIS NAVIOS POLICIADOS

A pedido dos commandantes do "Etha" e do "Cuyabá", ambos navios nacionaes, ora fundeados na Guanabara, a Policia Maritima mantem a bordo, em vigilancia, duas praças em cada um.

Esse policiamento é de caracter apenas preventivo.

Saude Publica

A fiscalização dos frigorificos e outras medidas importantes

Em aviso ultimamente expedido pelo Departamento Nacional de Saude Publica, ficou estabelecido que, a partir de 1º de maio em diante não será permittido nos armazens frigorificos, entrepostos ou camaras de refrigeração, o recebimento ou saida de qualquer genero alimenticio que não esteja em condições apparentes de pureza e conservação. Exige mais o departamento, de accordo com os paragraphos do art. 570 de seu regulamento, que, para a tal permissão, a mercadoria deverá, na entrada e na saida, ser marcada e contramarcada com as datas do recebimento e retirada, e, uma vez retirada para ser exposta ao consumo, não voltará mais no frigorifico.

Os infractores incorrerão na multa de 1:000$ a 5:000$, dobrada no caso de reincidencia.

Apprehendido o genero, será vendido em hasta publica, fazendo-se entrega ao proprietario do producto da venda, deduzidas a importancia da multa e das despezas do leilão.

O Departamento de Saude Publica resolveu tambem que a partir de 1 de maio, não será permittida a exposição á venda ou em deposito, de carnes salgadas, seccas ou defumadas que não tragam marca com o nome do producto, sua procedencia e natureza, sob pena de multa de 500$ a 1:000$000.

THEATROS

A ESTRE'A NO PHENIX E' COM A "MIMOSA" — A estréa de Leopoldo Fróes, no Phenix, será com a *Mimosa*, a comedia por elle escripta em S. Paulo e que tão largo successo alcançou naquella capital e em Santos. *A filha da dona da pensão*, de Abadie de Faria Rosa, será exhibida a seguir á *Mimosa*.

Tão grande foi o successo da canção *Mimosa*, que Fróes resolveu escrever uma comedia tambem chamada *Mimosa*, como a sua canção. Dentro de mais alguns dias será, pois, satisfeita a curiosidade do publico em conhecer mais esta peça do actor querido, peça de que os nossos collegas de S. Paulo tão bem disseram e que o publico tanto applaudiu.

—:—

COMPANHIA CHABY PINHEIRO — Realiza-se hoje, no Palacio Theatro, a ultima representação da interessante comedia de Octavio Mirbeau, *Negocios são negocios*, traduzida pelo sr. João Luso.

Amanhã, a companhia dará, em *première*, a comedia de Claudio de Souza *Bonecos articulados*, que agradou bastante em S. Paulo, e na qual fará a sua *rentrée* a graciosa actriz Belmira d'Almeida.

—:—

A ESTRE'A DA COMPANHIA ANTONIO DE SOUZA — Faz hoje a sua estréa, no Carlos Gomes, a companhia de revistas e operetas dirigida pelo sr. Antonio de Souza e da qual são primeiras figuras o actor Brandão Sobrinho e as actrizes Adelina e Sarah Nobre.

A peça de apresentação é a opereta *A belleza do bar Bam-bam-bam*, parodia á *Duqueza do bal Tabarin*, com a mesma musica de Lombardo, compilada pelo maestro Paschoal Pereira.

Brandão Sobrinho incumbe-se do papel de um vendedor a prestações; Sarah Nobre faz a protagonista, que tem na peça o nome de Chiquinha Rola, e Adelina Nobre encarrega-se de Julia Portugueza. Os demais papeis competem a Hortencia Santos, Luiza de Oliveira, Victoria Soares, Edmundo Silva e Arthur Castro.

—:—

A SATYRA POLITICA NA RUSSIA REFUGIA-SE NOS CIRCOS — Parece que a satyra politica, ferozmente perseguida no paiz dos soviets, não achou melhor refugio do que nos circos.

O jornal sueco "Wormaerts" conta que, recentemente, no Circo Cinpelli, que plantou a sua tenda em Petrogrado, appareceram dois "clowns", um dos quaes pergunta ao outro onde havia estado e que tinha feito durante uma semana de ausencia.

— Fui cortar lenha, responde o interrogado, e relata uma longa peregrinação de povoado em povoado, cheia de tremendas peripecias e perigos.

— Vejamos a lenha que trouxeste.

— Com uma condição: que promettas não tocar-lhe.

Obtida a promessa, o clown mette a mão num sacco interminavel, e, ao cabo de insana procura... traz um phosphoro de madeira!

O governo do soviet viu no caso uma especie de allusão á inutilidade da sua cruenta acção e mandou encarcerar os dois palhaços!

—:—

A OPERETA DO S. PEDRO — Continua em pleno successo, no São Pedro, a opereta de Soares Junior e Tapajoz Gomes, *Paixão de artista*, musicada por Eduardo Souto. O publico frequentador daquelle theatro ri-se a valer, todas as noites, com o Durães, a Elvira Mendes e o Edmundo Maia e applaude com calor Vicente Celestino e Laís Areda, que se encarregam dos principaes papeis da peça.

—:—

A REVISTA "SE A BOMBA ARREBENTA" — Está fazendo as suas despedidas do cartaz do Recreio a revista de Carlos Bittencourt, Rego Barros e Cardoso de Menezes, "Se a bomba arrebenta".

Hoje será ella representada nas duas sessões do costume, proporcionando como sempre farta messe de applausos a todos os interpretes. Toma parte na representação a cantora La Paquena.

—:—

O CARTAZ DO S. JOSE' — Tem agradado bastante ao publico frequentador do S. José a revista de Antonio Tavares *Ai... amor*, musicada por Julio Cristobal. Entre os numeros que merecem a preferencia da platéa figura o da dansa da rosa encarnada, executado por Pedro Dias e Maria Ruiz.

A *compérage* da revista é defendida por Alfredo Silva e Pinto Filho.

—:—

COMPANHIA CLARA WEISS — Clara Weiss, que desta vez tem agradado tanto como nas anteriores que tem estado entre nós, representa hoje a opereta *Madame Sans Gêne*, aqui conhecida tambem por *Duqueza de Dantzica*, calcada na historia da lavadeira de Napoleão, que foi mais tarde marechala de França. A directora da companhia encarrega-se do desempenho dessa figura interessantissima.

—:—

A "PREMIERE" DE "JANDYRA" — Está marcada para a noite de 1º do mez proximo a *première* da peça de costumes gauchos *Jandyra*, poema de Alfredo Breda e Rubem Gill, musica de Francisca Gonzaga. O papel de protagonista foi distribuido á actriz Leda Vieira, que é um dos melhores elementos da companhia.

—:—

O QUE HA HOJE

REPUBLICA — *Madame Sans Gêne*, ás 8 3|4.

—:—

RECREIO — *Se a bomba arrebenta*, ás 7 3|4 e 9 3|4.

—:—

S. PEDRO — *Paixão de artista*, ás 7 3|4 e 9 3|4.

—:—

CARLOS GOMES — *A belleza do bar Bam-bam-bam*, ás 7 3|4 e 9 3|4.

—:—

S. JOSE' — *Ai... amor*, ás 7, 8 3|4 e 10 1|2.

—:—

PALACIO — *Negocios são negocios*, ás 8 3|4.

Amor com amor se paga...

Manuel Pinto da Silva, de 12 annos de edade, residente á rua Frei Caneca n. 428, lutou corporalmente com outro menino da sua edade, de nome Arlindo da Costa Leite, residente á Avenida Salvador de Sá n. 149, do que resultou ficar este com um ferimento na cabeça e o seu contendor com uma dentada no rosto.

A Assistencia medicou os dois brigadores.

CHEGOU O "IRATY"

De Cabo Frio chegou hontem, pela manhã, o vapor nacional *Iraty*, trazendo varios generos, consignados á Companhia Commercio e Navegação.

A seu bordo, veiu doente o sr. Izidro Nunes, foguista do rebocador *Marechal Vasques*, da Intendencia da Guerra, e que foi recolhido ao Iraty, em vista do seu estado grave. Desembarcado, foi o referido foguista para o hospital de Marinha.

A VIDA EM VIDROS
Rhum Creosotado
DE
Ernesto Souza
BRONCHITE
Rouquidão, Asthma
Tuberculose pulmonar
GRANDE TONICO
abre o appetite e produz a força muscular
GRANADO & C.
Rua 1º de Março n. 14.

FORMULA:
CREOSOTO DE FAIA
-:- IODO -:-
Hypophosphito de SODIO
Hypophosphito de CALCIO
-GLYCERINA-
Fartos elementos para a Hygiene dos Pulmões e
:: Robustez ::

LLOYD BRASILEIRO

Procedente de Santos, entrou hontem o "Peryneos", sob o commando do capitão Christiano Mauritzem.

O "Peryneos", que teve a sua viagem muito demorada por causa da morosidade com que foi feito o embarque de milhares de volumes pertencentes ao governo, conseguiu, á custa de grande sacrificio do commandante, chegar hontem, tendo atracado á Doca da Alfandega.

Esse vapor trouxe 20.835 volumes para o Rio e 6.006 em transito.

A sua renda de ida importou em mais de 36 contos de réis, e a de sua volta, em 134:272$800; ao todo..... 170:554$900.

O "Peryneos" ficou impedido, por ordem do governo.

—:— Apresentou-se hontem á directoria o commandante Arnaldo Muller, do "Rio de Janeiro", que seguirá hoje, ás 10 horas da manhã, para Buenos Aires.

—:— Apresentou hontem as suas despedidas ás respectivas secções, o commissario José Moraes, do "Rio de Janeiro".

—:— O commandante Hercilio de Faria, do paquete "Acre", despediu-se da directoria, por motivo de sua partida hoje, para o norte.

—:— Os commandantes Deoclecio Vellington inspector de navegação, e Joaquim Sermanho, visitarão hoje, os paquetes "Rio de Janeiro" e "Acre", antes de suas partidas deste porto.

CENTRAL DO BRASIL

O dr. Joaquim de Assis Ribeiro deve reassumir hoje, o exercicio do cargo de director.

Tambem o engenheiro Ismael de Souza regressa hoje á chefia do Movimento.

—:— O sub-director interino da 2ª divisão despachou os seguintes requerimentos: de Raul Soares, Alfredo Machado Soares, Accacio Alvares Velludo e Carlos Mobillo, concedo, de accordo com o regulamento; Sergio Ribeiro Midões, Joaquim José da Silva, Eleuterio Margarido Fortes de Bustamante Sá e Alexandre Ferreira da Silva, concedo, com 75 °|° de abatimento; Julio Gomes de Alvarenga, Mario Azevedo Sá Rego, Ary Caveira e José A. Ribeiro, deferido; Rogerio A. Oliveira, Tito Souza Val e Djalma Gonçalves Vigier, como pedem.

GALLINHAS QUE SE TRANSFORMAM EM FRANGOS!

Uma complicação com a agencia Pestana

Fomos hontem procurados pelo sr. Sebastião Manoel da Cunha, da Policia Militar que se queixou do seguinte facto: comprou em Bomjardim um engradado contendo 16 gallinhas, entre as quaes duas de raça, que lhe custaram 25$000. Essa encommenda, que lhe devia ter sido entregue hontem, por intermedio da Agencia Pestana, chegou de facto á sua residencia... mas, com as gallinhas, transformadas em frangos!

Registramos a sua queixa.

Com a Prefeitura

Pedem-nos os moradores da travessa Dona Ritta, no fim da rua Viuva Claudio, chamemos a attenção da Prefeitura para o estado de abandono em que se encontra a referida via publica, transformada em denso matagal.

FOI LANÇADO AO MAR UM PONTÃO DE CIMENTO ARMADO

Foi, hontem, lançado ao mar, pela firma O. Silva & Comp., e construido pelo engenheiro Pietro Gualdi, um pontão de cimento armado, com uma tonelagem de 120, medindo 20 metros de comprimento por 5m,550 de boca.

Segundo declarou o engenheiro constructor, esse pontão poderá supportar 250 toneladas de peso e tem maior resistencia que qualquer outra construcção de madeira.

Reunião de Officiaes Reformados

Os officiaes reformados do Exercito e da Armada, attingidos pelo artigo 45 da lei n. 4242, de 5 de janeiro deste anno, reunem-se hoje, ás 2 horas da tarde, no Club dos Officiaes Reformados, á rua da Carioca, n. 54, para tratarem do assumpto da referida lei.

INDICADOR

ADVOGADOS

Dr. Amalio da Silva — Rua 7 de Setembro 207, sobrado.
Dr. Alvaro Goulart de Oliveira — Rua da Alfandega 91, sobrado.
Dr. Salgado Filho. — R. General Camara 47, 1º and. Tel. 5304, Norte.
Drs. Verissimo de Mello e Domingos Louzada — Quitanda 45, T. C 3907.
Dr. J. M. Mac Dowell da Costa — R. G. Camara 66. Tel. N. 4747.
Dr. Nelson Campos—Escript., r. Carioca 66, 1º and. Rio. Res.: V. Itaborahy 310, Nictheroy.
Francisco Loup — Carmo, 71, 1º, sala 3ª, 9 ás 11 e das 16 ás 18 hs.
Dr. Luiz Cirne — Av. 137, sala 40. Tel. 5120. Res.: Sen. Alencar, 17.

MEDICOS

Dr. Luiz Ramos —P. Saenz Peña 31 R. Conde Bomfim 685. Tel. V. 1639.
Dr. Garfield de Almeida — Ass. 18. C. 4728—S. Salv. 20 (B. M. 1607).
Dr. Moraes (Manoel de) Av. R. B.co 137. (15 hs.) 2.ªs, 4.ªs e 6.ªs.
Dr. I. Malagueta — Cons.: R. Uruguayana, 27. Tel. C. 3427.
Dr. Aristonio Pamplona — R. Medeiros Passaro, 27. Muda. T. V. 1276.
Dr. Mario Esberard Leite — Res.: 155. Gal. Polydoro, Tel. 1234, Sul.
Dr. Flavio de Moura — R. Buarque n. 33 (Leme). Tel. Sul 1052.

CLINICA CIRURGICA, VIAS URINARIAS

Dr. A. Costallat—R. Carioca 30. (3 hs.). Trav. Umbelina 25. S. 2403.
Dr. Julio de Macedo — Carioca 54-A, (9 ás 11 e 1 ás 3). C. 3051.
Dr. B. Sicupira — R. Carioca 26 (4 hs). Tel. C. 1856.

MEDICOS ESPECIALISTAS

Dr. Renato Souza Lopes—(App. digestivo. Raios X). S. Jose 39 (2-5).
Dr. W. Schiller (mentaes e nerv.) — R. M. Olinda (1-3) Tel S. 2404.
Dr. Nelson Miranda. — (Trata pelos raios X). R. Carioca 48. T. C. 1525.
Dr. F. Terra — (Pelle e syphilis) — R. Assembléa 20 (2 ás 4).
Dr. Silva Araujo Filho — (Pelle e syphilis), 7 Setembro 38 (ás 4 hs).
Dr. A. F. da Costa Junior. — Pelle, syphilis, tumores. Radiumtherapia. Rua Chile, 17 (4 ás 6).
Dr. Moncorvo — Creanças)—L. Carioca 24 (3 hs.) Moura Brito, 58.
Dra. Ursulina — (Senhs. e creanças). S. José 51 (12 ás 2 1|2). C. 5868.
Dr. Pacifico (operações e partos). — Mem de Sá, 343. Tel. C. 627 (3 ás 4)
Dr. Werneck Machado — (pelle e syphilis) — 1º de Março, 10.
Dr. Marinho Rego—Mol. internas, esp. pulmão e intestinos. Cons.: S. José 63, 12 ás 2. Res.: Tel. S. 3154.
Dr. Guilherme Eisenlohr — (Tuberculose). Rua da Misericordia, 16.
Dr. Raul Cruz — (Creanças e senhoras). S. José 106 (12 ás 2 hs.) Res.: Sergipe 15. Tel. V. 3205.

GARGANTA, NARIZ, OUVIDOS E BOCCA

Dr. Eurico de Lemos — Especialista. Prof. liv. da Faculdade. Cura ozena (fetidez nasal.) R. Assembléa, 13 (sobr.) — Das 12 ás 6 hs.

GARGANTA, NARIZ E OUVIDOS

Dr. P. Castilho Marcondes — Rua Chile, 17 (3 ás 5). T. C. 4074.
Dr. Augusto Linhares (Cura gaguez). R. Quitanda, 11 (2 h.) T. C. 43.
Dr. Alvaro Tourinho — Rua do Ouvidor 162. Das 3 ás 5 hs.

OCULISTAS

Drs. Moura Brasil e Gabriel de Andrade — Uruguayana 37 (12 ás 4).
Dr. Rodrigues Caó — R. S. José 61. (2 ás 4). Tel. C. 4625.

OLHOS, GARGANTA, NARIZ E OUVIDOS

Dr. Hilario de Gouvêa — R. S. José 24. Tel. C. 2558. Das 2 ás 4.
Dr. Guedes de Mello—R. de S. José, 51, das 3 ás 5. Tel. C. 5868.

PARTOS E MOLESTIAS DAS SENHORAS

Dr. Castro Araujo — P. Tiradentes, 68. Alzira Brandão, 9. (V. 3969).
Dr. Daciano Goulart — R. Uruguayna 25 (4 ás 6) Tel. C. 3762.
Dr. Lincoln de Araujo — R. 7 de Setembro 96 (2 ás 4). T. C. 3551.
Dr. Queiroz Barros — R. 1º Março 10, (1—3). Res.: Pr. Botafogo 194.
Dr. Armando de Almeida — P. Tiradentes 68. Tel. C. 3869.
Dra. Ermelinda — Rua Assembléa, 35. De 1 ás 3. Tel. N. 3161.
Dr. Camacho Crespo — R. Conde de Bomfim 577. Tel. V. 1171.

PARTEIRAS

Mme. Bellieni, parteira formada pela Fac. Med. do R. Janeiro; r. Corrêa Dutra 141. Tel. 884, B. M.
Mme. Virginia Madruga, dipl. Med. do Rio. Cons.: (2 ás 4 hs.), r. Frei Caneca, 60. Tel. 4223, C.

CIRURGIA, MOL. SENHORAS VIAS URINARIAS

Dr. Osorio Mascarenhas — Av. Rio Branco 257, (3—5). C. 940.
Dr. Rodolpho Josetti — Assembléa, 28, C. 1000. Av. Atlantica, 468.
Dr. Raul P. Santos — Rua do Passeio 56 (3 ás 7). Tel. C. 2369.
Dr. Nelson M. Cavalcante—Chile 17. Res.: P. Manoel, 34. (B. M. 786).
Dr. Felix Goulart — Formado e laureado pela Fac. de Med. de Paris. S. José, 42 (3 ás 5). C. 264. Res.: Laranjeiras 30. B. M. 497.
Dr. C. Botafogo—(Blenorrhagia e complicações). Ourives 29, de 3 ás 5.

CURA DA PYORRHÉA

Dr. Rufino Motta — Rua da Quitanda 10. Tel. C. 2902.

ESCOLAS E LIVRARIAS

Escola Remington — Curso commercial completo — 7 de Setembro, 67.
Livraria Alves — Livros collegiaes e academicos R. Ouvidor, 166.

HOTEIS E PENSÕES

Hotel Avenida — O mais importante do Brasil. End. telegr. "Avenida".
P. Brasileira — Para familias e cavalheiros. Had. Lobo 123. V. 1716.

TRAPICHES

Trapiche Caporanga — Av. Rodr. Alves 767. (C. do Porto). N. 3893.

OS MELHORES CAFÉS

Café Ideal — Sempre puro. Dep.: r. Saude 147 e 150. Tel. 707, Norte.

Publicações a pedido

FUMAR La Reine

(14468)

«S. B. Espiritas Homœopathicos»

CAIXA POSTAL, 30 — NICTHEROY — E. DO RIO.

Os mediuns somnambulos invisiveis desta sociedade beneficente continuam a fornecer diagnosticos para os irmãos soffredores.

E' indispensavel mandar o nome por extenso — logar fixo onde mora — Edade — Profissão, e um envelloppe já sellado e subscriptado para a volta.

(16833)

FIGADOL VIVIEN

A melhor e a mais elegante das preparações de oleo de figado de bacalhau é o Vinho do Dr Vivien «Figadol». O sabor do Vinho Vivien é tão agradavel que até as proprias crianças o tomam com prazer.

PARIS, Rue d'Abbeville, 6.

(12718)

TEM ANEMIA, CHLOROSE?

Andarahy, Lavras, Estado da Bahia.

Illmos. srs. The Dr. Williams Medicine Co.

Schenectady, N. Y., E. U. A.

Amigos e senhores.

Tenho grande satisfação em participar-vos que, soffrendo durante oito mezes de uma Anemia-Chlorose e outros males não obtive nenhuma melhora com os remedios receitados pelos medicos que consultava.

Achava-me acabrunhado, pois os soffrimentos eram immensos e não tinha esperança de ficar curado. Um certo dia, a conselho do meu amigo o Sr. João Felix da Silva, resolvi tomar as vossas Pilulas Rosadas, e, depois de fazer uso das mesmas durante um mez, senti-me muito melhorado. Seguindo uns dois mezes mais fiquei completamente curado, o que só poderá ser attribuido ao effeito destas pilulas.

Sendo que o vosso preparado é de tanta utilidade para os que soffrem, concedo-vos autorização de publicar ou fazer o que vos convier com a presente.

De VV. SS. Amº Attº. e Obrigado — MANOEL FELIX DE SOUZA.

Testemunhas, Manoel Pita Monteiro e João Souza Meira.

As "Pilulas Rosadas do Dr. Williams" estão á venda em todas as pharmacias e drogarias.

6708

ELEIÇÕES FEDERAES

Venho por este agradecer aos meus amigos e eleitores o prestigio dos votos que deram aos candidatos que tive a honra de recommendar.

Tenho certeza absoluta que os meus amigos e eleitores muito corresponderam ás minhas solicitações e á confiança que sempre depositei e continuo a depositar, certo que terão em mim um sincero e reconhecido amigo grato.

Arthur Menezes.

Rio, 24 de fevereiro de 1921.

Rua Ibituruna, 126. (J 5425)

CINEMA MASCOTTE
R. Archias Cordeiro, 230, Meyer
HOJE! HOJE!
MEIA NOITE
drama em 5 partes, por Max Landa
—:— MALSINAÇÃO —:—
drama, em 2 actos
— O GRITO DA SOMBRA —
3ª e 4ª series
Amanhã — A duqueza Darmiani, por Pola Negri. (J 5423)

Cine Meyer
HOJE! HOJE!
Filha de Sparta
por Evelyn Greeley, em: 6 actos
BILLIE BURKE, em:
ANNABELLA
5 actos
Sabbado — O Aviador Temerario e Lagrimas e sorrisos, por Peggy Hyland. (J 5174)

CINEMA OLYMPIA
Rua Visc. Rio Branco, 53. Tel. C. 5657
HOJE — DOIS FILMS DE GARANTIDO SUCCESSO! — HOJE
Apresentamos da Paramount-Artcraft a ultima producção interpretada pela graciosa estrella DOROTHY GISH, admiravel em:
Predilecção Artistica
5 partes de encantos e bellezas desenroladas ante um primoroso enredo.
No mesmo programma exhibimos um trabalho empolgante do qual é protagonista a querida artista VIVIAN MARTIN, intitulado
Encantadora Paquita
Cinco actos interessantissimos desenvolvidos com extraordinario brilho pela sympathica e incomparavel artista.
AMANHÃ — Continuação da grande série "O perigo de um segredo" — 5º e 6º episodios e por William Russell — OS GEMEOS — Drama em 5 actos, Fox Film. (J 5377)

CINEMA VELO
Rua Haddock Lobo, 192
HOJE — PEARL WHITE — em:
O Perigo de um Segredo
5º e 6º episodios —
DE AMOR SE VIVE, DE AMOR SE MORRE
Drama da vida real.
Amanhã — Caçadores de Dote [illegible]

CINEMA MATTOSO
HOJE! HOJE!
"A CARTA REVELADORA" — Film inedito no Rio. 5 actos.
ROLLEAUX, em: DUNHALADA MYSTERIOSA
OLHOS MAGNETICOS — Film da Universal.
Amanhã — Na pista da Folia, de Carmel Myers [illegible]

CINEMA HADDOCK LOBO
Rua Haddock Lobo n. 20
HOJE — Francis Bushman e Tilde Tilde
CARTA FECHADA
6 actos da Itala Film, por Tilde Tilde
— ACTUALIDADES DE FOX —
Acontecimentos mundiaes
Amanhã — A VERTIGEM
6 actos da Tiber-Film, pela Bella Hesperia

Cinema Tijuca
Praça Saenz Pena
HOJE — Enid Bennett — HOJE e Tilde Tilde
Ladrão por... Gratidão
5 actos da Paramount-Artcraft, por ENID BENNETT
— O QUE ARDE CURA —
Desenhos animados
Carta Fechada
6 actos da Itala, por Tilde Tilde.

CINEMA SMART—(Elegante)
Boulevard 28 de Setembro, 216
HOJE, 24 e Amanhã, 25
DE AMOR SE VIVE E DE AMOR SE MORRE — Dogny Servais, 6 partes
—:— REFLORIR —:—
Pauline Polaire—5 partes
Sabbado e domingo, 26 e 27— As duas maiores figuras da arte italiana em Fédora — Francisca Bertini. Vertigem, Bella Hesperia e a comedia de Max Linder: O enforcado. (J 5130)

CINE FLUMINENSE
69, Campo de S. Christovão, 69
HOJE — Sexta-feira — HOJE
CARNAVAL CARIOCA DE 1921 — Film de grande successo e actualidade.
EVELYN GREELEY, em:
CAÇADORES DE DOTE
drama em 5 actos
BARRABAS, 12º e ultimo episodio.

CINEMA HELIOS
R. B. de Mesquita 640. Tel. V. 767. Prop. P. Giorno
HOJE! HOJE!
FRANK KEENAN, o maior actor americano, em:
— CINZAS DO PASSADO —
Um dos mais bellos films da casa Pathé, 5 actos
SHIRLEY MASON, em:
GEISHAS E CHRYSANTHEMOS — 5 actos da World
Amanhã — Coragem de Suzana e Carlito bombeiro.

Com o uso do Crême de Perolas de Barry pode-se dizer que a belleza se encontra ao alcance de todos.

Porque uma só applicação rejuvenesce e embelleza a pessoa.

Disfarça borbulhas, verrugas, espinhas e todas as outras imperfeições do rosto.

ESFRIAMENTO nas Extremidades

offuscamento nas idéas, perda da memoria, productos de indigestão. Curam-se com as PASTILHAS do Dr. RICHARDS (13301)

EDITAES

EDITAL

MINISTERIO DA AGRICULTURA, INDUSTRIA E COMMERCIO

Directoria do Serviço de Industria Pastoril

Importação de animaes de raça com o auxilio do Governo

De ordem do sr. ministro, faço publico que até 30 de março proximo futuro, serão recebidos na séde desta directoria, á rua Matta Machado, [illegible]

Directoria do Serviço de Industria Pastoril, 5 de fevereiro de 1921 — (assig.) *Alcides de Miranda*, director. (15231)

CONCURSO PARA ENFERMEIROS DE 3ª CLASSE NO HOSPITAL CENTRAL DO EXERCITO

Estão abertas nesse estabelecimento as inscripções para enfermeiros, conforme o edital nos dias pares publicado no "Diario Official".

O secretario, *Jayme Ferreira do Amaral*. (15329)

DECLARAÇÕES

VENERAVEL ORDEM TERCEIRA DE S. FRANCISCO DA PENITENCIA

Secção funeraria

Tendo expirado o prazo dos carneiros abaixo mencionados, convido os interessados a reformal-os dentro de trinta dias desta data, afim de evitar a exhumação dos restos mortaes nelles existentes e serem recolhidos ao Ossario Geral.

N. 45 — D. Virginia Eulalia Soares Sampaio.
N. 49 — Horacio José Banck.
N. 107 — José Antonio da Costa Rocha.
N. 121 — D. Joanna Augusta Tavares Leite.
N. 123 — Paulo da Costa Bastos.
N. 128 — João José Pinheiro.
N. 138 — José Francisco Guimarães Junior.
N. 142 — Avelino Corrêa Pinto de Meirelles.
N. 146 — Antonio Fernandes Maia.
N. 151 — Silvestre Gonçalves da Cunha.
N. 155 — Antonio Maria de Castro.
N. 156 — Miguel Joaquim Pinto.
N. 158 — Virginia Maria de Carvalho.
N. 159 — Bernardino José Ferreira.
N. 337 — Alfredo do Carmo Oliveira.

Secretaria da Veneravel Ordem, 24 de Fevereiro de 1921. — O Procurador Geral, *José Duarte Novio*. (15423)

CENTRO BENEFICENTE H. AO CONSELHEIRO AUGUSTO DE CASTILHO

SECRETARIA: AV. MEM DE SA', 32 — EDIFICIO PROPRIO

Expediente das 8 ás 10 horas

De ordem do sr. presidente, convido os senhores socios a constituirem a 3ª assembléa geral ordinaria, [illegible]

A. Mesquitella, 1º secretario. (J 5045)

A' praça

Heinzelmann & C., communicam aos seus amigos e freguezes que nesta data, constituiram unicos agentes dos seus productos para todo o Brasil, os Srs. Hermano Barcellos & C. — Rua 1º de Março n. 100. — Tel.: N. 573 — para onde poderão dirigir as suas prezadas ordens, que serão cumpridas nas mesmas condições.

Rio de Janeiro, 22 de Fevereiro de 1921.

HEINZELMANN & Cia. (15419)

REAL SOCIEDADE CLUB GYMNASTICO PORTUGUEZ

Assembléa Geral Ordinaria

Nos termos do artigo 17 dos nossos Estatutos e de ordem do presidente da Directoria, sr. José de Magalhães Pacheco, tenho a honra de convidar os senhores socios do Club a reunirem-se em assembléa geral ordinaria, que terá logar no dia 1º de março proximo, no edificio social á rua Buenos Aires n. 281.

Ordem dos trabalhos: *Leitura do relatorio e contas do anno social findo em 31 de dezembro de 1920, propostas indicações ou queixas de socios e eleição da Commissão de Exame de Contas.*

Rio de Janeiro, 24 de fevereiro de 1921. — *Humberto Taborda*, 1º secretario. (15422)

Os Perigos da Puberdade

Importantissimas indicações dirigidas a Paes e Mães para assegurar o bem estar dos seus filhos.

E' a puberdade o momento critico da vida humana, [illegible] FERRO NUXADO [illegible] (15815)

CENTRO UNIÃO DOS EMPREGADOS DA E. F. C. B.

RUA 24 MAIO 635, SOBRADO — ENGENHO NOVO

Assembléa geral ordinaria

[illegible] (J 5402)

SOCIEDADE AUXILIADORA DOS FUNCCIONARIOS DO CORREIO AMBULANTE

2ª Convocação

[illegible] (J 5322)

VENERAVEL ORDEM TERCEIRA DE S. FRANCISCO DA PENITENCIA

Sermões da Quaresma

[illegible] (15425)

ANNUNCIOS

CURA RADICAL [illegible] ou RECENTE em poucos dias, por processos modernos, sem dor; garante-se o tratamento. Electricidade. Vaccina 606 e 914. Assembléa 54. Das 10 ás 18. Serviço nocturno, 8 ás 9. DR. PEDRO MAGALHAES. (J 4744)

OURO

Prata, platina, brilhantes, compram-se e pagam-se bem; na praça Tiradentes n. 64 — CASA GARCIA. (14023)

Pensão Florentina

RUA DAS LARANGEIRAS, 147

Tendo passado para novo proprietario e se achando completamente reformada, dispõe de excellentes quartos para familias e cavalheiros de tratamento. Cozinha italiana, de 1ª ordem. Telephone B. B. 251. (J 4981)

VENDEM-SE

duas casas de tijolo, uma coberta de telha franceza e outra de zinco, [illegible] (J 5164)

Mobilia para sala de jantar

[illegible] (J 5331)

Torno mecanico allemão

[illegible] (J 5319)

Quarto mobilado

[illegible] (J 5306)

PRENSA

[illegible] (J 5321)

MOTOR

[illegible] (J 5346)

CACHORRINHO

[illegible] (J 5345)

Pensão Alencar

[illegible] (J 5344)

REMINGTON

[illegible] (J 5291)

OLHOS

Inflammações e purgações

Collyrio Moura Brasil

(Nome registrado)

Em todas as pharmacias e drogarias. (J 2646)

VITRINE

[illegible] (J 5354)

Casa Orlando Rangel

85, RUA ASSEMBLEA, 85

Perfumarias finas e productos pharmaceuticos, nacionaes e estrangeiros. (13119)

Exames de 2ª época

[illegible] (J 5367)

Machina Singer

[illegible] (J 4982)

RAQUETTES

Inglezas, francezas e americanas

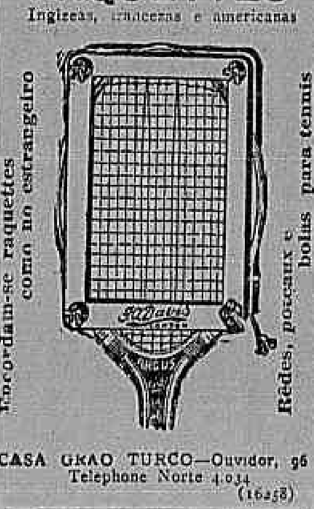

CASA GRAO TURCO — Ouvidor, 96 Telephone Norte 4.034 (16258)

Doenças de ouvidos, garganta, nariz e bocca

Cura garantida rapida do OZENA (fetidez do nariz) processo inteiramente novo

DR. EURICO DE LEMOS professor livre dessa especialidade na Faculdade de Medicina do Rio de Janeiro. Consultorio: rua da Assembléa n. 13, sobrado, das 12 ás 6 da tarde. (J 5369)

Carteiras de identidade

Passaportes. Folhas corridas. Certidões de edade. Justificações. Naturalizações. Divorcios. Papeis para a Capitania do Porto. Requerimentos. Petições, etc. Rua dos Invalidos n. 66-A, aberto tambem aos domingos e feriados. (J 5401)

CHAUFFEURS

Carteiras de identidade. Folhas corridas. Petições para exames, matriculas, transferencias de carro. Carteira, licenças provisorias. Requerimentos, etc.

Rua dos Invalidos, 66-A, escriptorio do Mensageiro. (J 4497)

OURO E PLATINA

Prata de 50 a 200 réis. Joias com brilhantes e pedras preciosas, compram-se e quem melhores preços paga é a casa da rua Buenos Aires n. 216 (antiga do Hospicio), officina de ourives e lapidação de diamantes. (J 5370)

As dentaduras feitas pelo especialista Dr. Silvino Mattos não têm nenhuma differença dos dentes naturaes. A confecção de taes trabalhos obedece a um systema completamente novo, cujo effeito é realmente agradavel. Reformam-se, em 24 horas, dentaduras velhas, ficando perfeitas e novas. Concertam-se dentaduras, por mais quebradas que estejam, em horas, bem como se lhes dá pressão quando a não tenham. Os seus preços são os mais razoaveis possiveis, sem competencia e ao alcance de todos; e os seus trabalhos garantidos por muito tempo. R. 7 Setembro, 231, proximo á Praça Tiradentes. (J 4985)

MACHINA OLIVER

Vende-se uma machina de escrever em bom estado; largo da Carioca n. 6, sobrado. (J 5381)

National — Portatil

Vende-se uma machina de escrever National, portatil, com maleta, em perfeito estado; com J. Pinto, rua da Quitanda n. 73, loja. (J 5381)

Underwood por 200$000

Vende-se uma, no Largo da Carioca n. 6, sobrado. Trata-se com o Sr. Gerhard. (J 5381)

PARA OS PROPRIETARIOS

Ultimas caixas da grande liquidação de caixas dagua, novas, de diversos tamanhos, chapa 16, com tampa; preço muito abaixo do custo, Rs. 45$000, cada uma. Rua dos Arcos 64. (J 5422)

Pensão — Compra-se

Até 20:000$000 nas proximidades do Flamengo e Gloria; telephonar para 6120 Central. (J 5410)

PIANO PIANOLLA

Vende-se hoje em leilão na rua das Laranjeiras 322, ás 5 horas da tarde, pelo leiloeiro Ernani. (J 5409)

Dormitorios ricos

Vendem-se em leilão ás 5 horas da tarde, á rua das Laranjeiras 322. (J 5408)

"ULCERAS"

Tratamento efficaz e scientifico Methodo pessoal — DR. ARAUJO GOMES — Rua dos Andradas 52, sobrado — Da 1 ás 3 horas (J 5400)

Milagres do Bazar Colosso

Nossos preços estão 40 por cento, abate vinde ver, Americano enfestado desde 2$500; cretone branco enfestado metro 30 largura para Lençól 2$500; Linhos para Vestidos em retalhos desde 1$500; Americano 2 metros largura 38$000 peça paina Seda 3$ kilo, Seda lavavel desde 5$500; tecidos pretos enfestados colchas para solteiro e Colegio desde 5$; Colchas esplendidas para noivos e casados. Rendas chantili, Rendas file crivo; Rendas linho; Cassas 600; chitas; riscados 900; Malas para roupa Valises Bolsas; Atoalhados; Meias seda Senhoras desde 7$; Meias fortes transparentes desde 2$; vinde ver sedas enfestadas chics, Crepe China desde 12$; charmeuse e radium perfeito forte 18$ palha seda forros desde 600; rua Haddock Lobo n. 6. (J 5374)

BOM NEGOCIO

PARA PRINCIPIANTE

Activo, vende-se um producto chimico de grande consumo em escriptorio. Lucro de 300 a 400 %. Facil fabrico. Capital insignificante. Preço 1:500$, podendo ser um terço á vista e o restante a praso. Com o sr. Abilio, á rua Uruguayana, 107, sobrado. (15428)

Dr. Samuel Prado

Clinica medica, espec. doenças do coração, pulmões, figado e intestinos. Tratamento radical da Syphilis. Cons. 1 ás 3, rua Marechal Floriano n. 42. Tel. Norte 5878. Res.: rua S. Christovão n. 189. Tel. Villa 6176. (J 4987)

COMMERCIO

Rio, 25 de fevereiro de 1921.

NOTAS DO DIA

As Companhias Industrial de Valença e Grande Manufactora de Fumos Veado iniciam hoje o pagamento do dividendo de suas acções.

Hoje, á 1 1|2 hora da tarde, deverão reunir-se os credores da concordata preventiva de Coelho Teixeira & C., e á 1 hora da tarde, os da fallencias de Hassem Salim e de Julio Ferreira da Silva.

Hoje, ás 2 1|2 horas da tarde, deverá realizar-se a assembléa da Companhia Tecidos Esperança, e ás 3 horas da tarde, a da Empresa de Aguas Gozosas e da Companhia de Fiação e Tecidos Magdense.

Na Estrada de Ferro Central do Brasil termina hoje, á 1 hora da tarde, o prazo para o recebimento de propostas para o fornecimento de lenha; na Repartição de Aguas e Obras Publicas, para o de 1.500 toneladas de carvão americano ou Cardiff; no Departamento do Exercito de Segunda Linha, para o de artigos de expediente, e na Estrada de Ferro Oeste de Minas, ás 3 horas da tarde, para o de 214.000 dormentes de madeira de lei.

REUNIÃO DE CREDORES

Fallencia de Barros Amares & C., dia 26, á 1 hora da tarde.
Fallencia de J. Rasteiro & C., dia 26, ás 2 horas da tarde.
Fallencia de Armando Azevedo, dia 26, ás 2 horas da tarde.
Credores de Ferreira Irmão & C., dia 26, ás 2 horas da tarde.
Fallencia de Osorio & Lopes, dia 28, á 1 hora da tarde.
Fallencia de Antonio Ribeiro, dia 28, á 1 hora da tarde.

Março:

Fallencia de Sam Mindin, dia 1, á 1 hora da tarde.
Fallencia de P. Alvares & C., dia 1, á 1 hora da tarde.
Concordata preventiva de Martininson & Blomberg, dia 3, ás 2 horas da tarde.
Concordata preventiva de R. Telles Ribeiro, dia 2, á 1 hora da tarde.
Concordata de Boldrino & C., dia 3, ás 2 horas da tarde.
Fallencia de J. Nudelmann & C., dia 4, ás 2 horas da tarde.

PAGAMENTOS ANNUNCIADOS

Hoje — Companhia Industrial de Valença, dividendo de 24$000.
Hoje — Companhia Grande Manufactora de Fumos Veado, dividendo de 24$000.

Março:

Dia 1 — Provincia Carmelitana Fluminense, juros.

BI-CARBONATOS DE POTASSIO E SODIO. — SULPHURETOS DE ANTIMONIO e SODIO — ALVAIADES BREU "K". SODA CAUSTICA. — BARRILHA. — CHLORATOS ENXOFRES. — SULFATOS. — CARBONATO DE AMMONIO. — GOMMA-LACCA, ECT., ETC.

R. General Camara, 88

J. CASTRO MOTTA & Cia. (14086)

CONCORRENCIAS ANNUNCIADAS

Março:

Conselho de Compras da Marinha, para o fornecimento de calçado, perneiras e malas, dia 2, á 1 hora da tarde.

Directoria Geral dos Correios, para o fornecimento de material, dia 1, ás 2 horas da tarde.

Estrada de Ferro Central do Brasil, para o fornecimento de lona, vernizes e outros artigos, dia 2, á 1 hora da tarde.

Estrada de Ferro Noroeste do Brasil, para o fornecimento de materiaes, dia 5.

Estrada de Ferro Central do Brasil, para o fornecimento de estaes e telhas, dia 26, á 1 hora da tarde.

Directoria de Engenharia, para o fornecimento de artigos de expediente, dia 28, á 1 hora da tarde.

Café - Assucar

Louis Boher & C.ª

Exportadores—Importadores Commissarios prestam as melhores contas com despesas reduzidas

Arame farpado, Cimento, Enxofre, Enxadas "Jacaré C. 40", Grampos, ARADOS, Pás, Sal Amargo, Salitre, etc.

Rua Benedictinos, n. 1—Rio (15247)

ASSEMBLÉAS ANNUNCIADAS

Companhia Ilhas das Furnas, dia 26, ao meio-dia.
Companhia Registro Mercantil do Rio de Janeiro, dia 26, ás 2 horas da tarde.
Companhia Marcenaria Auler, dia 26, ás 2 horas da tarde.
Companhia Internacional de Seguros, dia 26, ás 2 horas da tarde.
Companhia Brasileira de Artefactos de Borracha, dia 26, á 1 hora da tarde.
Sociedade Anonyma Pacheco Moreira, dia 26, á 1 hora da tarde.
Sociedade Anonyma Mineração de Itajubá, dia 28, ás 3 horas da tarde.
Companhia Fabril Santo Antonio, dia 28, ás 2 horas da tarde.
Sociedade Anonyma Ideal de Armazens Geraes, dia 28, ás 2 horas da tarde.
Sociedade Anonyma "Orione", dia 28 ás 2 horas da tarde.
Companhia de Armazens dos Estados de Minas e Rio, dia 28, ás 3 horas da tarde.
Companhia Registradora e Caixas de Liquidações do Rio de Janeiro, dia 28, ás 3 horas da tarde.
A Perseverança Internacional, dia 28, ás 2 horas da tarde.
Companhia de Fiação e Tecidos São João, dia 28, ás 4 horas da tarde.
Companhia Nacional de Moagem, dia 28, ás 3 horas da tarde.
Companhia de Commercio Transmarina, dia 28.

Março:

Companhia Tecidos Alliança, dia 1, á 1 hora da tarde.
Companhia União, dia 1, á 1 hora da tarde.
Companhia Manufactora Fluminense, dia 1, á 1 hora da tarde.
Companhia Lugolina, dia 2, ás 8 horas da noite.
Companhia de Seguros Lloyd Sul-Americano, dia 3, ás 2 horas da tarde.
Companhia de Acidos, dia 3, á 1 hora da tarde.
Companhia Fiat Lux, dia 4, ás 11 horas da manhã.
Companhia Fabrica de Papel Petropolis, dia 5, ás 2 horas da tarde.
Companhia Tijuca, dia 7, ás 2 horas da tarde.

COTAÇÕES DE ROCHA FARIA & Cia.

MATRIZ: rua Buenos Aires, 160 (1º andar), RIO DE JANEIRO. Caixa Postal, 710

FILIAL: Rua Santo Antonio, 62 (1º andar), SANTOS. Caixa Postal, 224. End. teleg.: "ROCHAFARIA"

Preços por 15 kilos, no Rio:

Typos	Americano	Europeu
2..	12$700 a 12$000	13$500 a 13$700
3..	12$200 a 12$400	12$900 a 13$100
4..	11$700 a 11$900	12$300 a 12$500
5..	11$200 a 11$400	11$800 a 12$000
6..	10$900 a 11$100	11$400 a 11$600
7..	10$600 a 10$800	11$000 a 11$200
8..	10$100 a 10$300	10$500 a 10$700
9..	9$500 a 9$700	10$000 a 10$200

Informações: mercado: CALMO.

NOTA — Das remessas consignadas á Filial de Santos os conhecimentos e a correspondencia devem ser endereçados á casa MATRIZ. (9448)

CARNES VERDES

Matadouro de Santa Cruz

Abatidos hontem: 349 rezes, 24 vitellos, 52 porcos, 6 cabritos e 8 carneiros.

Rejeitados: 1 e 4/4 rezes e 1 porco.

Vendidas em Santa Cruz, para os açougues suburbanos, 45 rezes.

No Entreposto de S. Diogo

Foram vendidos hontem: 301 e 2|4 rezes, 51 porcos, 24 vitellos, 8 carneiros e 6 cabritos.

Preços da carne:

Rezes	1$180	—
Vitellos	1$300	—
Porcos	2$100	—
Cabritos ou carneiros	2$800	—

O trem chegou em S. Diogo ás 12 e 50.

No Matadouro

Gado recolhido aos currães para a matança de hoje: 440 bois, 155 porcos, 55 vitellos e 12 carneiros.

"Stocks" existentes nos campos de Santa Cruz: 1.686 bois, 211 porcos e 159 vitellos.

CAFE'

EDUARDO ARAUJO & C.ª

Rua Municipal, 28 — Rio. Prestam as melhores contas. (4801)

MOVIMENTO DO PORTO

ENTRADAS DO DIA 24

De Hamburgo e escalas, o vapor hollandez "Procyon", com 2.179 toneladas; carga: v. generos a Johnston & Comp.

De Porto Alegre e escalas, o vapor nacional "Pyreneos", com 883 toneladas; carga: v. generos ao Lloyd Brasileiro.

De Cabo Frio, o vapor nacional "Iraty", com 327 toneladas; carga: sal a Pereira Carneiro.

De Santos, o paquete inglez "Plutarch", com 3.587 toneladas; carga: café a Norton Megaw.

De Areia Branca e escalas, o paquete nacional "Itapuca", com 869 toneladas; carga: v. generos a Lage Irmãos. Passageiros em 1ª classe: Hild Linia, coronel Philadelpho Lyra, Chlores Xavier, senhorita Eimar Xavier, Eudezio B. M. Mello, Manoel G. Mesquita, Hernani P. Hardman, senhorita Maria C. B. Santos Dias, Feliciana B. Dias e familia, Damiana Conceição, marechal F. M. Souza Aguiar, Sophia P. Silva e familia, Eugenio T. Cordeiro e familia, senhorita Maria J. Ribeiro e irmã, Bernardina A. Lima, d. Joanna M. Gonçalves, senhorita Eurydice Amorim, Lygia Coutinho, Rozemira Silva, Petronillo C. Lins e familia, João Didier, Oamar R. Aquino, Joaquim O. Peres, Adolpho T. Cordeiro, Audifax R. Azevedo, José Cavalcante, Isaias Cavalcante, Etelvina B. Lóz e familia, José Simões, Maria L. Barbosa e filha, João C. Fonseca, Aristides V. Alcantara, Leopoldo P. Barros, general Julio Cesar, dr. Felinto Sampaio e filho, dr. Augusto M. Valente e familia, dr. Angelo Dourado, dr. Almiro C. Santos e familia, Ignacio B. Bastos, Guilherme Girão e senhora, Josias L. Sant'Anna, Newton Durão, mais 32 passageiros em 3ª classe. Em transito 1 passageiro.

SAIDAS DO DIA 24

Para S. João da Barra, o hiate nacional "Allivio 3º".

Para Buenos Aires e escalas, o vapor americano "Davenport".

Para Santos, o vapor dinamarquez "Phenix".

Para Buenos Aires e escalas, o paquete americano "Oeolus".

Para Rotterdam e escalas, o vapor americano "Tenafly".

Para B. Aires e escalas, o vapor americano "Monticello".

Para Santos, o vapor hollandez "Procyon".

Para Porto Alegre e escalas, o paquete nacional "Itassucê".

Para Florianopolis e escalas, o paquete nacional "Anna".

Pinto, Lopes & C.

Escriptorio, r. Benedictinos, 25—Rio. *Armazem: r. Coronel Pedro Alves, 98*

EXPORTADORES e COMMISSARIOS de CAFE' MANTEIGA e CEREAES. (2798)

MARITIMAS

VAPORES ESPERADOS

Portos do norte, "Javary"	25
Bordeaux e escs., "Malte"	25
Santos, "Margit Skogland"	25
Portos do sul, "Oyapock"	26
Rio da Prata, "Liger"	26
Rio da Prata, "Lutetia"	26
Hamburgo e escs., "Curvello"	27
Santos, "Plutarch"	27
Março:	
Rio da Prata, "Vasari"	1
Portos do sul, "Sirio"	1
Portos do norte, "Manáos"	3
Rio da Prata, "Demerara"	3
Marselha e escs., "Formosa"	4
Portos do norte, "Ceará"	5
Marselha, "Formosa"	6
Rio da Prata, "Mendoza"	7
Rio da Prata, "Gelria"	8

VAPORES A SAIR

Porto Alegre e escs., "Maroim"	25
Rio da Prata e escs., "Rio de Janeiro"	25
Portos do norte, "Acre"	25
Nova York e escs., "Strabo"	25
Nova Orleans e escs., "Plutarch"	25
Santos, "Alayde"	25
Laguna e escs., "Dina"	26
Pará e escs., "Araguary"	26
Rio da Prata e escs., "Malte"	26
Portos do norte, "Bragança"	26
Bordeaux e escs., "Liger"	26
Bordeaux e escs., "Lutetia"	26
Macau e escs., "Itaquatiá"	26
Laguna e escs., "Laguna"	27
Porto Alegre e escs., "Itapuca"	27
Pelotas e escs., "Itaituba"	28
Ponta d'Areia "Coronel"	28
Março:	
Nova York e escs., "Vasari"	1
Macau e escs., "Mossoró"	1
Montevidéo e escs., "Servulo Dourado"	2
Amarração e escs., "Mantiqueira"	2
Recife e escs., "Itapuhy"	2
Aracajú e escs., "Itaipava"	2
Guaratuba e escs., "Oyapock"	2
Liverpool e escs., "Demerara"	3
Porto Alegre e escs., "Iris"	3
Portos do norte, "Pará"	4
Rio da Prata, "Formosa"	4
Rio da Prata, "Formosa"	6
Genova e escs., "Mendoza"	7
Rio da Prata e escs., "Arlanza"	7
Portos do norte, "S. Paulo"	7
Porto Alegre e escs., "Rio Machahan"	8
Pará e escs., "Mucury"	8

GRANDE PREDIO

Aluga-se ou vende-se um de amplas proporções, completamente reformado, á rua Real Grandeza n. 169 (Botafogo). Para tratar no escriptorio da Companhia Predial e de Saneamento, á rua Buenos Aires n. 91, loja, das 10 ás 3 horas. (J 5184)

Tosse? Catarrho? Usae o grande tonico peitoral "Bromotone" Medicamentally. (16640)

SALA DE FRENTE

Aluga-se esplendida sala, mobilada com conforto, em casa de familia. Rua Buarque de Macedo 65, Tel. B. Mar 2587. (J 4804)

TRASPASSA-SE

a casa á rua Taylor 139 e vendem-se os moveis da mesma e um bom piano. (J 4814)

ARMAZEM

Aluga-se o da rua Sant'Anna n. 219. Tem commodos para pequena familia. Cartas a Barros Nobrega. Dôres do Piraby, E. do Rio. Dá-se contrato. (J 4808)

FORTALECENDO

Restabelece todas as funcções o *Vinho Tonico Phosphatado das Tres Quinas Bittencourt.* 111, R. Uruguayana, 111 (4060)

COQUELUCHE

Cura garantida com a Coqueluchina. Deposito: Campos Heitor & Cia. Rua Uruguayana n. 35. (I. 16518)

VIAS URINARIAS

ELECTRICIDADE MEDICA

O dr. C. Daudt garante optimos resultados, tanto nos casos chronicos como nos agudos. Rua Uruguayana n. 43. Das 3 ás 5 horas. (9863)

Doenças do pulmão — Dr. F. Catão, do Hospital dos Tuberculosos, Docente da Faculdade de Medicina do Rio de Janeiro. Cons.: rua da Assembléa 81; consultas, das 13 horas em deante. Telephone 4169, Central. (13948)

MORTE AOS MOSQUITOS

(Velinhas Japonezas)

Infalliveis na destruição dos mosquitos e das moscas

"MISTURA IDEAL"

Cereaes escrupulosamente escolhidos. (Aveia, cevada, centeio e trigo).

CASA DA INDIA

Mendes, Raupp & Martins

Rua do Ouvidor, 57 (15082)

SELLOS DE CORREIO — Preços sem competencia — Catálogo Gratis e Franco — Remessas para escolha — POULAIN FRÈRES — 44, Rue de Maubeuge, Paris (13901)

CASA NA GAVEA

Aluga-se uma esplendida, com sete quartos, 3 salas, etc., tendo grande chacara, agua nascente; á rua Marquez S. Vicente n. 324; informações, telephone Ipanema 642. (J 5254)

S. CHRISTOVÃO

Aluga-se a casa da rua General Canabarro, 28. Trata-se na rua do Rosario n. 142, das 2 ás 4, com o dr. Cavalcante. (J 5220)

Olaria a vapor

Vende-se em logar de futuras construcções, á beira da Auxiliar da Central. Informações com Victor Duarte, por carta ou pessoalmente, estação de Mesquita, E. F. C. B., E. do Rio. (J 5156)

Perdermis

Liquido maravilhoso recentemente descoberto approvado e licenciado pela Saude Publica. Limpa a pelle acabando com os pannos, sardas, cravos, espinhas, darthros, empigens e feridas. Extingue a caspa e mata os microbios e as parasitas existentes no couro cabelludo evitando a calvicie. Pharmacia Solimões. — Rua S. José n. 112. (J 47)

Fabricante de queijos hollandezes

Precisa-se de um perito, para uma fabrica no municipio de Vassouras, Estado do Rio de Janeiro. Casa confortavel, ordenado e interesse nos lucros. Escrever ou falar a João Dale, rua da Alfandega n. 46. Rio de Janeiro. (J 1793)

Consultorio Dentario

Aluga-se algumas horas em um electrico e confortavel; com o Sr. Wilibordo. Gonçalves Dias, 78. (J 4763)

COPACABANA

Aluga-se um bom predio com grandes accommodações. Trata-se com o sr. Fabian, á Rua Buenos Aires n. 112, sobrado. (J 5265)

PINTOR

Profissional especialista em cópias de quadros antigos de museus, sob encommenda, para amadores. Escrever a G. de Gennaro. — 17, Avenue Pasteur. — Paris. (J 4683)

Estomago e intestinos!... Soffreis?... Usae sem perca de tempo o digestivo e regulador physiologico. "HEMOPEPTONE" Medicamentally. (16641)

PREDIO

Vende-se um, por 80 contos, á rua da Prainha com loja, 2 andares, e um grande sotão, estando todo alugado, pelo mesmo aluguel de 5 annos passados. A loja tem contrato de 6 annos. Trata-se com Vasconcellos, na grande Alfaiataria Santos Dumont. (J 4719)

Pensão Washington

Alugam-se luxuosas salas de primeira ordem, a familias distinctas e cavalheiros. Rua das Laranjeiras n. 222. (J 4647)

Novidade artistica

Exclusiva e brevettada para todo o Brasil, prompta e vende-se já feitas todas as despesas, lucro certo, garantido, de 200$ a 100$000 por dia. Cede-se ou admitte-se socio não podendo o dono attender. Cartas a "Dados", neste jornal. (15395)

Tuberculose Pulmonar

Uma pessoa das muitas curadas na Suissa por meio dos raios solares (heliotherapia) e em parte alimentação vegetariana, indica gratuitamente como póde se tratar e curar esta doença em sua propria casa. Escrever a Henrique Scheidlher, Rua Conselheiro Furtado, 107, São Paulo. (15387)

Barata - 1:600$000

Vende-se uma ingleza, perfeita. Ver em Conde de Bomfim 513, e tratar no 657. (J 4518)

QUARTO

Precisa-se de um quarto para passar algumas horas, com toda discreção; escrever para esta folha, ás iniciaes P. M., com urgencia. (J 4931)

PALACETE JACAREPAGUA'

Aluga-se um novo, proprio para familia de tratamento, com grande pomar todo arborizado, na Estrada da Freguezia, 127. As chaves no predio pegado. Tratar rua Barão de Mesquita, 418. (J 5219)

AUTOMOVEIS

Vende-se um Chandler, novo, com muitos melhoramentos, e um Detroit em optimo estado de conservação. Ver á rua Conde Bomfim n. 435 e tratar á rua Barão Mesquita 418. Preço de occasião. (J 5219)

VENDE-SE

Em Santa Thereza — Lagoinha — um terreno com 227 metros de frente por 325 de fundos, mais ou menos. Trata-se com a proprietaria, á rua Barão de Mesquita 743. Não se trata com intermediarios. (J 5162)

PENSÃO

Casal estrangeiro procura uma casa que sirva para pensão ou toma conta de uma já em andamento. Off. a E. F., neste jornal. (J 5208)

Relogio de ouro Pateck Philippe

Perdeu-se hontem, com monogramma J. G. e corrente de ouro e platina. Gratifica-se bem a quem o houver encontrado e levar á rua Primeiro de Março n. 24, loja. (J 5196)

Chacara em Paquetá

Aluga-se boa casa, com mobilia, luz electrica, agua, esgoto, etc. em centro de enorme chacara toda arborizada e murada, tendo 120 metros de praia e 209 metros nos fundos, á Praia de S. Roque n. 20. A casa está aberta todos os dias. Tratar á rua da Carioca, n. 19, loja. (J 5158)

Trocam-se Joias

vendem-se, compram-se e concertam-se; na Joalheria "A Turmalina", Uruguayana, 222. Tel. Norte 3418. (J 2096)

LANDAULET SPA

Vende-se, com carrosserie de luxo e installação electrica de primeira ordem; Ve-se na Garage S. Paulo, á praia de Botafogo. (J 3909)

CASA NO LEME

Aluga-se á rua Gustavo Sampaio 104; trata-se na rua General Polydoro, 2. (J 3908)

ESCRIPTORIO

Precisa-se de um primeiro andar situado entre Ouvidor, S. José, Uruguayana e Quitanda, até 1:000$000 mensal. Propostas em carta fechada a William, Hotel Avenida. (J 5052)

ANILINAS

Vende-se de todas as cores de 1 Kilo até 1.000; preços excepcionaes. Esmerino Brito, rua Theophilo Ottoni, 20, 1º andar. (J 2340)

VENDE-SE

um pequeno sitio com boa casa de morada, boa agua, muitas fruteiras de qualidade, matto e plantação de milho, feijão, mandioca, batata doce e outros. Informações com Luiz de Castro, em Friburgo. (J 4768)

Pensão Beira Mar

Para casal aluga-se uma sala de frente, com um quarto e uma saleta juntos, á praia do Flamengo, 84. (J 4779)

RAPIDO

Vende-se em bom ponto; trata-se na travessa do Rosario 9 sob., das 3 ás 4 horas. (J 4767)

CASA MOBILADA

Aluga-se á rua Riachuelo n. 244, phone Central, 4285. (J 4696)

Pensão Diamantina

Dispõe este estabelecimento modelo, de aposentos para familias de tratamento. (J 4168)

Predio (Palacete)

Vende-se com muitos commodos, porão habitavel, grande chacara toda plantada de arvores fructiferas, grande jardim, *verdadeiro sanatorio* para convalescentes, rende 300$ mil reis, preço de occasião. Ver e tratar á rua das Dôres 31, Todos os Santos (mesmo na estação). (J 4612)

Lulu' da Pomerania

Vendem-se lindos, o que ha de mais fino na especie, filhos de paes premiados com grandes premios na Europa e no Brasil, de tres mezes e um anno de edade, ns. 0 e 1, e de cores raras. Rua Haddock Lobo n. 180. Não se informa pelo telephone. (J 4652)

VENDE-SE

uma boa chacara, um alqueire de terra, com boa casa de morada, boa agua nascente, toda cercada bom barro para olaria perto da estação de Querino, clima para veranista, superior. Quem pretender venha á estação acima, uma legua de Juparanã, tratar com Norberto Vieira. (J 4631)

PROFESSOR

Num importante collegio precisa-se dum abalizado professor para portuguez e francez. Cartas com informes á redacção, para A. B. (J 4637)

Bom quarto e pensão

Aluga-se a um senhor de respeito um bom quarto mobilado, com pensão, rua General Caldwell n. 237, onde se trata. (J 4633)

Pharmaceutica

Offerece-se para dar nome a uma pharmacia. Deseja collocação em um laboratorio ou drogaria. Cartas a G. M., para a caixa do correio 214, Rio. (J 4639)

APPARTAMENTO

Aluga-se um esplendido com 6 peças, para pequena familia distincta e sem creanças. Travessa Cruz Lima n. 35. Informações: tel. B. M., 2673. (J 4620)

Terrenos quasi de graça!!

Vendem-se, durante esta semana, a dinheiro, optimos lotes de terrenos promptos para edificação, na ESTAÇÃO DE QUINTINO BOCAYUVA, a mais alta, saudavel e prospera localidade dos suburbios da E. F. C. do B. Bondes, trens, agua e luz. Requerendo construcção até 30 de junho do corrente anno, póde edificar livremente até 30 de junho de 1922. Lotes desde 800$000!!! Não querendo construir, póde vendel-os em poucos mezes com um lucro fabuloso. Vêr e tratar, no local, com o Sr. Carvalho, na Confeitaria todos os dias de meio-dia para tarde e no domingo pela manhã. (J 4621)

PROFESSORA

Uma senhora ingleza, sabendo o francez e alguma coisa de portuguez, ensina o seu idioma em casa de familia. Cartas a H. S., neste jornal. (J 5003)

Automovel Studebaker

Vende-se um esplendido, 6 cylindros, 30 H. P., inteiramente novo. Ver e tratar na rua do Cattete 239. Garage Hupmobile. Preço de occasião. (J 4669)

CACHOEIRA

Precisa-se comprar grande terreno com queda d'agua, que no minimo possa-se conseguir 1.000 cavallos. Prefere-se terreno plano, que tenha conducção á porta. Cartas com todos os informes, dirigida a A. P. S., caixa postal n. 632. Rio de Janeiro. (J 4183)

COPACABANA

Em casa de familia de tratamento, (paulista), aluga-se um espaçoso quarto ricamente mobilado, com mesa de 1ª ordem, a casal de fino trato, de preferencia estrangeira. A' rua Santa Clara 150, esquina da de Toneleiros. Tel. Ipanema, 533. (J 5261)

FABRICA

Sabonetes e perfumarias, vende-se uma, licenciada, installada em bom ponto; ensina-se formulas gratis. Preço de Liquidação. Cartas a Bº A. R. nesta folha. (J 5416)

A' MAIOR FABRICA

DE COLCHÕES E ARTIGOS SEMELHANTES

35-RUA TREZE DE MAIO-35

Telephone Central 3-5-8-6

Camas de ferro para collegios, hospitaes e residencias particulares.

Remettem-se catalogos a pedido.

SOUZA BAPTISTA & COMP. (16231)

Atelier Modelo

Rua Rodrigo Silva, 26 1º andar

Mandae fazer aqui as vossas toilettes.

Faz-se luto completo em 24 horas. (15322)

VENDE-SE EM COPACABANA

Um bello predio com grande jardim e vastas accommodações, facilita-se o pagamento a longo prazo. Trata-se com o sr. Antonio, á Rua Uruguayana 113, sobrado. (J 5266)

Pensão Familiar

Salas e quartos com optima pensão, completamente reformada, alugam-se a casal ou cavalheiro de tratamento. Rua do Cattete n. 1, telephone B. M. 750. (J 5182)

EMPREGADO

Ex-industrial, com boas referencias e pratica de administração, mecanica e contabilidade, offerece-se para qualquer cargo de confiança. Cartas para G. Guimarães, rua Senador Euzebio n. 111. (J 4790)

(15497)

Venda de Piano

Vende-se por 2:800$000, com uma capa de camurça, mocho e isoladores, um piano Pleyel, modelo quatro, quasi sem uso nenhum; na r. Laranjeiras, 235. (J 5149)

SALÃO CÉO

Barbeiro e cabelleireiro; trabalhos com perfeição e asseio; rua Estacio de Sá n. 68; proximo á egreja do Espirito Santo. (J 5126)

Neurasthenia e fraqueza geral? —Usae o verdadeiro fortificante "HEMOPHOSPHOTONE" Medicamentally. (06991)

BARATA

Vende-se uma OVERLAND, typo Contry-Club, licenciada e em perfeito estado, para tratar com o Sr. Rodrigues, na Agencia Financial de Portugal; á rua General Camara, Edificio da Bolsa. (J 4897)

PINTORES

Precisam-se com pratica de pintura de cofres; á rua S. Pedro n. 198. (J 4891)

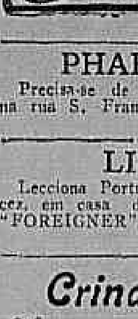

BAICURÚ ELIXIR

Puro vegetal, cura certa das molestias das Senhoras e Lymphaticas (15043)

PHARMACIA

Precisa-se de um pratico; trata-se na rua S. Francisco Xavier n. 903. (J 4885)

LIÇÕES

Lecciona Portuguez, Inglez e Francez, em casa do alumno. Cartas a "FOREIGNER", nesta redacção. (J 4835)

Crina vegetal, fibras de paco-paco, tucum etc.

Aos melhores preços.

R. General Camara 88. J. Castro Motta & Cia. (14429)

ZU VERMIETEN

In kürze freiwerdend, an 2 Herren, Frontsaal mit halber Pension, rua Barão de Petropolis, 81. (J 4453)

GONOFIM

Novo processo de tratamento da **Gonorrhéa**

UM VIDRO EXTINGUE A MAIS REBELDE

Frasco 5$000 — Depositarios: A. Gesteira & Cia., Rua Gonçalves Dias, 59 (14094)

Industrias textis

Technico, Theorico pratico, procura representações para o Estado de São Paulo de accessorios e machinismos deste ramo de industrias. Escriptorio: Rua Libero Badaró, 12, salas ns. 31 e 32, S. Paulo. (15195)

A morphéa e sua cura

O "Remedio Demazére" além de ser o unico que cura a lepra, morphéa e fogo selvagem, cura como por encanto os casos graves de syphilis, as feridas bravas e cancerosas. Centenas de attestados provam a sua efficacia. Depositarios: J. M. Pacheco, rua dos Andradas 43, Rio de Janeiro. (15077)

CABOS electricos AEG (11271)

COPACABANA

Traspassa-se o contrato de uma boa casa, a quem comprar os moveis. Informações, pelo phone 1839, Ipanema. (J 5260)

BARATA

Vende-se uma, marca Fiat, em perfeito estado, com "mise en marche", electrica, e troca-se outra, typo "sport" de acreditado fabricante americano, por um Double-Phaeton. Ver na garage Alliança. Senador Euzebio 330, com o sr. Oscar. (J 4839)

Predio em Botafogo

Vae á 3ª praça no dia 1º de março, ás 13 horas em ponto, no edificio do Forum, á rua dos Invalidos n. 152, o magnifico predio da rua dos Voluntarios da Patria n. 117. (J 4458)

CASA MOBILADA EM COPACABANA

Aluga-se uma, inteira e modernamente mobilada. Informações, Tel. 906, Ipanema. (J 5421)

CASA — LEME

Pequena familia de tratamento e sem filhos, precisa alugar casa com contrato de 2 a 5 annos e de aluguel até 300 mil réis. Resposta: para C. L. Caixa do Correio 2006 ou pelo telephone Norte, 2374. (J 5015)

UNICA OCCASIÃO

Uma familia americana retira-se para E. U., vende seus moveis e louças por preço de occasião. Rua Bella S. João, 227. Urgente. (J 4917)

Propriedade em Merity

Vende-se uma por 12:000$000, com 3 casas e bom pomar; rende mais de 140$000 mensaes; tratar com Lomba. (J 3924)

HUDSON

Vende-se um automovel desta marca com 1 1|2 mez de uso. Para ver e tratar á rua Azevedo Lima 150, em frente ao theatro Phenix. (J 5179)

PADARIA

Vende-se uma nova, no centro, da cidade; informa-se com Duarte, na rua Buenos Aires n. 331, loja. (J 3741)

Agua-raz a 2$900!!!

Oleo superior a 1$800, idem genuino a 2$800; alvaiade V. M. a 1$800; rua de S. Pedro, 180. Tel. Norte 4810. (J 2093)

SÃE FEDÔ!!

Para o suor fétido; usem Fragôl, Caixa, 2$500. A' venda em todas as perfumarias, pharmacias e drogarias. (J 817)

TENERIFFE

Vende-se um casal de cachorrinhos brancos; preço modico. Rua Visconde de Figueiredo, 93. (J 5012)

Fossas sanitarias

De cimento armado, completas, vendem-se a 110$ na fabrica e a 150$ no logar. Manilhas de barro. Praia do Caju' n. 68. Tel., Villa, 199. (I 28776)

Consultorio medico

Em 3 salas, para clinica medica ou cirurgica, luxuosamente installado — 3 horas diariamente. Telephone C. 2089. (J 3962)

HOMOEOPATHIA

Vende-se grande quantidade de homœopathia, vidros, etc., a granel ou por partes, a preço razoavel. R. Barão de Mesquita n. 674. (J 4638)

Chapas de 1 x 2 mts.

Pretas e galvanizadas, bitolas 26, 24, 22 e 20. Av. Rio Branco 109, 3º and., sala 18. (J 5301)

Pharmacia allopathica

Vende-se uma, com optima armação excellente casa para fabrica, laboratorio, etc., por preço modico. Facilita-se o pagamento. Inf. com o dr. Mello Junior, r. Carioca, 44, 1º. (J 4638)

Objectiva Heliar

Vende-se uma 24 C. M. 1:4,5, do fabricante allemão Voigtlander & Sohn, Braunschweig. Preço 250$000. Rua Senador José Bonifacio n. 247, Todos os Santos. A qualquer hora. (J 5152)

Aos Professores

Vende-se um curso de preparatorios, em boas condições. Cartas a N. C. Y., neste jornal. (J 5004)

MICROSCOPIO

Precisa-se de um, segunda mão. Trata-se, 3 ás 4, á praça Saens Peña, 1. Telephone 2880 Villa. (J 5080)

CASA — MOBILIA

Precisa-se de uma, proxima ao centro; telphonar para 6120, Central. (J 4949)

ESCRIPTORIO

Aluga-se uma espaçosa sala com todo conforto, para escriptorio, no primeiro andar, á rua da Alfandega n. 111; trata-se na loja. (J 4869)

ARMAÇÃO

Vende-se uma que serve para armarinho, com balcão e vitrines. Rua Lavradio, 149. (J 4941)

Piano-Pianola

Vende-se uma perfeita, com musicas e banco. Rua Alegre, 23, Tijuca. (J 5146)

100$000

Mediante esta quantia cede-se uma casa com 3 salas, 2 quartos, jardim e bom quintal. Praça 7 de Março — Villa Isabel. Informações com Carvalho. — Buenos Aires 21. (J 4977)

SALAS

Alugam-se duas boas salas de frente, no melhor ponto da Avenida, para exposição de artigos finos ou atelier. Avenida Rio Branco 155, 2º. (J 4975)

Cimento armado

Télas "Ribplex" e chapas "Ferro-Lithic" para estuque e cimento armado. Av. Rio Branco 109, 3º and., sala 18. (J 5302)

JOIA PERDIDA

Tendo-se perdido hontem, no trajecto da Praia da Gloria até á rua do Passeio, entre as 9 e 10 horas da noite, uma pulseira de platina cravejada de brilhantes em toda a sua extensão, objecto de grande estimação. Roga-se á pessoa que a achou, entregal-a á Praia da Lapa 50, a (Mme. Martha), que será muito bem gratificada. A pessoa que perdeu a joia referida esteve no mesmo dia em dois cinemas na avenida. (J 4976)

COFRE GRANDE

Legitimo americano. Vende-se um, de uma porta, baratissimo; na rua S. Pedro n. 198. (J 4890)

Cofres baratissimos

A occasião faz o ladrão — No deposito da Empreza Universal de Cofres ha de todos os tamanhos, tambem se vendem em prestações; á rua S. Pedro 198, Rio. Tem-se alguns de segunda mão. Baratissimos. (J 4890)

Modista Chapéos

Precisa-se de uma, para tomar conta do atelier; á rua Uruguayana, 36. (J 4833)

Traspassa-se contrato

de uma casa, com uma garapeira montada. Ponto para qualquer negocio importante; duas portas. Rua Buenos Aires, 80. Trata-se das 2 ás 6 horas. Occasião. (J 4916)

COFRE ALLEMÃO

Marca Petsol. Vende-se um, baratissimo, para desoccupar logar; na rua S. Pedro n. 198. (J 4889)

QUARTO

Em casa de familia, aluga-se um, magnifico, com duas janellas, mobilado e com pensão, a pessoas de respeito. Rua Real Grandeza, 152. (J 4957)

BRINCO PERDIDO

Perdeu-se na Avenida Rio Branco na tarde de 23 um brinco pingente, com uma bola côr de rosa. E' objecto de estimação; gratifica-se a quem restituil-o á rua Senador Dantas, 82. (J 5380)

CARTOMANTE

Prediz futuro, presente e passado. Consulta, 5$000. Só se aceita gratificação depois dos trabalhos adquiridos. Praça Marechal Deodoro 36, 2º andar, antigo morro do Senado. (J 5419)

SALAS DE JANTAR

Vendem-se uma de peroba, moderna e outra de acajú. Leandro Martins; no leilão de hoje na rua das Laranjeiras 322, ás 5 da tarde. (J 5407)

COLLEGIOS

Gymnasio Anglo-Brasileiro

Chacara e Praia do Vidigal, Leblon
RIO DE JANEIRO
(COLLEGIO MODELO INGLEZ)
FUNDADO EM 1899

Este estabelecimento de ensino primario e secundario acha-se situado num dos pontos mais saudaveis dos arrabaldes da Capital Federal, com praia para banhos de mar, grandes recreios arborizados, linha de tiro e batalhão escolar, em que se habilitam os alumnos maiores para receberem a caderneta de reservista; vasto campo de football; rink para patinação; local para o jogo de tennis, gymnastica sueca, etc. Cursos primario, secundario, commercial e de preparatorios.

Abrem-se as aulas a 1º de março, sendo de desejar que os alumnos novos se apresentem a 25 do corrente, para exame de admissão, assim como os antigos que tiverem de fazer exame de segunda época.

Sendo avultado o numero de pedidos de matriculas novas, rogamos aos Srs. Paes dos nossos alumnos anteriormente matriculados que ainda não se communicaram com a Directoria, o obsequio de nos indicarem com urgencia se desejam reservar os seus logares.

OS DIRECTORES,
CHARLES W. ARMSTRONG.
STANLEY B. ALLAN.
(15585)

Gymnasio de São Bento

RIO DE JANEIRO
Dirigido pelos Monges Benedictinos
INTERNATO — SEMI-INTERNATO — EXTERNATO

Acham-se funccionando, até 28 do corrente, os exames de admissão e de 2ª época.
MATRICULAS — Diariamente das 11 ás 15 horas.
Reabertura das aulas — 1º de março — Enviam-se prospectos.
(J 4361)

British American School

COLLEGIO ANGLO—AMERICANO

Internato e externato para meninos e meninas, moços e senhoritas, com estabelecimentos separados.

Unica instituição onde: — os diplomas e certificados estão outorgados pelos Srs. Embaixadores dos Estados Unidos e da Inglaterra, sendo os exames de diploma presididos por um professor da celebre Universidade de Oxford; — a maioria dos alumnos é de nacionalidade ingleza e americana e todos os alumnos devem falar inglez nas aulas, nos refeitorios, no recreio, sendo as lições ministradas transitoriamente em portuguez, para os alumnos brasileiros que ainda não falam tal idioma; — os certificados do collegio habilitam para a admissão dos alumnos nas correspondentes escolas publicas inglezas e norte-americanas; — *o curso commercial* habilita para falar, e escrever correcta e praticamente inglez, francez, portuguez e facultativamente, italiano e allemão, conhecer theorica e praticamente correspondencia commercial, tachygraphia, dactylographia, direito civil e commercial, etc., e, por isso, o collegio gosa da cooperação das mais importantes casas de commercio inglezas e americanas; — *os cursos primario e geral* fornecem uma completa educação intellectual, moral, physica e social, nos moldes das mais modernas escolas inglezas e americanas e habilitam para os exames no Pedro II; no jardim de infancia fala-se exclusivamente inglez. — A matricula acha-se aberta.

Para prospectos e informações e matricula: á Directoria, Praia de Botafogo 182. Tel. 1321, Sul. (15303)

Curso Normal de Preparatorios

DIURNO E NOCTURNO — Cursos de preparatorios e vestibulares

Este curso, o de maior frequencia desta capital (em 1920, 852 alumnos), reabriu suas aulas. Modernas installações de Physica e Chimica e excellente Museu de H. Natural. O estudo de Mathematica, entregue aos mais habeis professores da especialidade, é feito com todo capricho, não sómente nos cursos Vestibulares como no Curso Geral — CORPO DOCENTE: Drs. Gastão Ruch, Lafayette Pereira, Pedro do Coutto, José Oiticica, Cecil Thiré e Euclydes Roxo, do C. Pedro II; Drs. Autran Dourado e Antonio Azevedo, da E. Militar; Dr. Fiuza de Castro, instructor da E. Militar; Drs. Julio de Noronha, Pereira Pinto e Alcides Fonseca, do S. Militar; Dr. Agricola Bethlém, secr. do C. Militar; Dr. Luiz A. Faria, do Instituto de Chimica; Drs. Jorge Vieira de Castro e Fernando Silveira, da Fac. de Medicina; Drs. Henrique de Araujo, Oswaldo Gomes e José Lourenço dos Santos, da E. Normal; Dr. Torquato Mesquita, do Instituto Profissional; Dr. Austregesilo de Athayde, conhecido professor; Dr. Juruena de Mattos, director do Curso e professor de sciencias physicas e naturaes.

Estes professores leccionam effectivamente no Curso. COMPETENCIA, PONTUALIDADE E ASSIDUIDADE. Turmas pequenas. Ensino efficiente. Grandes abatimentos aos que se matriculam no inicio. Expediente, das 10 ás 22 horas. 39, URUGUAYANA, 39— 1º e 2º and. — Tel. 5221, C. (J 4797)

Escola Commercio e Industria

Completamente remodelada reabre suas aulas a 1º de Março, para informações e prospectos em sua nova sede, á Avenida Passos n. 107, sobrado, das 18 ás 21 horas. (J 4970)

COLLEGIO Sylvio Leite — Internato, semi-internato e externato. Rua Marez e Barros ns. 256 e 258. Telephone 1252, Villa. Cursos preliminar, primario, secundario e especial de preparatorios [illegible]

MAGNIFICA FAZENDA
De café e criação

Verdadeiro negocio de occasião; preço 150:000$000. [illegible] (16068)

Motores electricos

Vendem-se á rua Frei Caneca n. 19: 1 de 100 H. P. 440 voltes 220, 700 R. P. M.; 1 dito de 80, 440 voltes, 220, 700 R. P. M.; 2 ditos de 18 H. P. 220 voltes; 5 ditos de 5 H. P. 220 voltes; 6 ditos de 3 H. P. 220 voltes; 4 ditos de 2 H. P., 220 voltes; 4 ditos de 2 H. P. 220 voltes, 4 motores de 5 H. P. corrente continua, 500 voltes; 1 dito de 20 H. P. corrente continua, 500 voltes; 3 ventiladores oxilantes G. E. de 16 [illegible] (J 1919)

O "Necatoricida Simões"

expelle qualquer verme intestinal. (16847)

20 ANNOS DE SUCCESSO

Tratamento racional de todas as feridas, dartros, empingens, etc. pela pomada anti-herpetica de Brito. Deposito: Drogaria Pacheco e em todas as pharmacias. (J 2012)

SOCIO

[illegible] (J 4803)

FITAS!!! FITAS!!!

Na A' Americana, v. ex. encontrará a melhor collecção e fitas para todos os gostos, numa variedade assombrosa! [illegible]

Telephone C. 2123
60, URUGUAYANA, 62
(6285)

MOVEIS
Ao Leão dos Mares

A casa que mais vantagens offerece a quem deseja comprar moveis e tapeçarias de todos os estylos.
Especialidade em dormitorios e salas de jantar estylo Hollandez, ultima novidade. Acabamento garantido e madeiras de 1ª qualidade.
Enviam-se catalogos para os Estados.
MOURÃO & AMERICO
RUA DO PASSEIO, 110 (Largo da Lapa) —Tel. C. 822
(1845)

MANDIOCA

Installações completas para o fabrico de farinha de mandioca e polvilho

CONSTRUCÇÕES MODERNAS

M. Hilpert & Co.

ENGENHEIROS CONSTRUCTORES
Rua da Alfandega, 99 — Rio de Janeiro
(5154)

KOLA SOEL de Sarmento Barata professor da Faculdade de Medicina de Porto Alegre é o unico medicamento que existe para combater a fraqueza e para a cura das molestias do estomago, lymphatismo, convalescença, exgottamento nervoso.

Depositos:
Araujo Freitas & C.
Rodolpho Hess & C.
(5490)

"URIC"

EM TABLETTES

Pharmaceutico Theophilo de Andrade. Medicamento homoeopatha que dissolve e expelle o acido urico, empregado nas dores dos rins, arthritismo, calculos, areias, bili, arterio-sclerose, obesidade, gotta, eczemas e todas as perturbações do apparelho urinario. Não tem dieta. Baptista, Huber, Pacheco e Granado & C. Preço 2$500. (4981)

FRISOLINA

(LOÇÃO DAS DAMAS)
Preparado ideal

Para ondular e fortificar os cabellos, tornando-os flexiveis, sedosos e abundantes. Evita a quéda e extingue a caspa.
Vidro . . . . . 3$000
Pelo Correio 5$000
E' encontrado em todas as perfumarias.
Deposito: Rua Rodrigo Silva n. 36.
— Casa "A' NOIVA" —
(16228)

(16164)

COFRE NACIONAL

CONTRA FACTOS NÃO HA ARGUMENTOS

Com mais este incendio o cofre marca NACIONAL leva a tranquilidade a todos que destinguiram-n'o com a sua preferencia, pois as provas de resistencia ao fogo, já são tantas que o collocam á vanguarda das grandes marcas estrangeiras.
—:— COFRE NACIONAL —:—
Vaz Salleiro & C.a
Fabrica: Rua Sen. Pompeu, 19 — Rua do Rosario, 68. (12525)

SAVANOL

SABÃO LIQUIDO DE ALCATRÃO

E' a preparação mais delicada e perfeita que até hoje se ha descoberto para lavar a cabeça e destruir as caspas. Faz desapparecer as comichões do couro cabelludo. Unico recommendado para a toilette.
Frasco . . . . . 3$000
Vende-se em todas as perfumarias e no deposito:
Casa "A' NOIVA"
Rua Rodrigo Silva n. 36
(16228)

SO' 3 DIAS SO'

é o tempo preciso para curar a gonorrhéa mais antiga e rebelde com a

Injecção Marinho

Os corrimentos das senhoras desapparecem no primeiro dia de uso — A' VENDA EM TODAS AS PHARMACIAS. (11454)

CASA

Aluga-se, a familia de tratamento, o confortavel predio da rua Professor Gabizo, 159, tendo 10 quartos, 2 salas, gabinete, sala de espera, cozinha com fogão a gaz, despensa, banheira, com aquecedor, e bidet, tres W. C., jardim e grande quintal com arvores fructiferas. As chaves estão na mesma. (J 4012)

Para confeitarias

Vendem-se machinas, força de 3/4 H. P., novas, modernas, duplas, preparam massas finas e batem claro em alguns minutos. Muito pratico para fabrico de doces. Preço 1:200$. Fôrmas de aço para fritar filhos, magnifica execução, 30$ e outras fórmas. Officina mecanica, rua Camerino numero 106. (J 5130)

"915 Homœopatha"

EM TABLETTES

Dynamização em primeira centesimal do 914 (Neo-Salvarsan), pelo pharmaceutico Theophilo de Andrade. Empregado contra a SYPHILIS, em todas as suas manifestações, taes como: rheumatismo, feridas, manchas da pelle, eczemas, empingens, espinhas, caspas, darthros, erysipelas, bubões, tumores, etc. Não tem dieta. Preço 2$500. Granado & C., Pacheco, Casa Huber, Baptista e Granado & Filhos. (4866)

CLINICA CIRURGICA

Dr. Crissiuma Filho, membro da Academia e cirurgião da Santa Casa com longa pratica e frequencia dos hospitaes da Europa, dispondo de instrumentos e installações apropriadas, trata com especialidade as doenças dos apparelhos urinarios e da geração do homem e da mulher. Tratamento especial dos estreitamentos da urethra, [illegible] sem operação cortante, dos tumores do ventre e [illegible] radical das hernias, hemorrhoidas e fistulas. Operações em geral.
Consultas com hora marcada diariamente ás 14 horas. Rua Rodrigo Silva 7. Encarregam-se de embalsamentos. CASA DE SAUDE DR. CRISSIUMA FILHO. Rua do Riachuelo n. 302. (12737)

JOIAS

JOALHERIA
COTIA & DANTAS
Rua do Ouvidor, 69
Compra ouro, platina e joias velhas.
(15261)

Sabão DOGUE

Unico para a sarna, carrapatos, pulgas, etc, nos cachorros e outros animaes. A' "Garrafa Grande". Uruguayana, 66.
(16828)

Bom futuro para moças

Professora habilitada e de gosto lecciona chapéos. Prepara a alumna em pouco tempo a executar qualquer modelo. Recebe alumnas por curso rapido e tambem a 2$000 a lição. Tratar ás segundas, quartas e sextas-feiras: á rua da Assembléa 71, 2º andar; e ás terças, quintas e sabbados, á rua S. Luiz Gonzaga n. 146, sob., de 1 ás 3 da tarde. (J 4530)

BAGA DE SABUGUEIRO

EM DESPACHO
FLORA BRASIL. — — Largo do Rosario n. 3.
(J 5298)

GLOBÈOL

FORTIFICA

Exgotamento nervoso
Convalescença
Neurasthenia
Pallidez
Cansaço

A cura pelo GLOBÉOL augmenta a força nervosa e dá aos nervos rejuvenecidos toda á sua energia, agilidade e vigor.

Dá mineraes aos tecidos.

Nutre os musculos e o nervo.

OPINIÃO MEDICA

Com o exame do sangue antes e depois da cura, obtem-se claramente o resultado physiologico que se manifesta nos doentes que fazem uso do *Globéol*.

Tendo em vista a facilidade e a innocuidade da medicação pelo *Globéol* e sobretudo sua admiravel e inegualavel efficacia, importa, portanto, dar sempre á apotherapia sanguinea o logar que lhe é incontestavelmente devido.

Dr. MILLOT,
Medico legista da Faculdade de Medicina de Lyon.

Estabelecimentos Chatelain,
2 rue Valenciennes, Paris.

Agentes geraes para o Brasil: — FERREIRA, BUREL & Cia. — Rua dos Andradas, 165 — Rio de Janeiro.
(H. 11222)

ACTOS FUNEBRES

Alda Schuback

Hermann Schuback e Senhora participam aos seus parentes e amigos o fallecimento de sua querida filha "ALDA" e convidam para acompanharem o seu enterro hoje, sexta-feira, dia 25, ás 9 horas, saindo o feretro da rua Senador Vergueiro n. 203, para o cemiterio de S. João Baptista. (J 5325)

General Francisco E. Jullien

(6º MEZ)

Viuva e filhos convidam as pessoas de suas relações para a missa que, por alma de seu saudoso esposo e pae, mandam rezar amanhã, sabbado, 26 do corrente, na matriz da Gloria, ás 9 horas, confessando-se gratos a todos que comparecerem a esse acto de religião. (J 5153)

Dr. João Roquette Carneiro de Mendonça

(TABELLIÃO ROQUETTE)

Os seus companheiros de Cartorio mandam rezar uma missa pelo eterno repouso de sua alma, amanhã, sabbado, 26 do corrente, ás 10 horas na egreja da Candelaria. (J 5372)

Ubaldino Moraes

Lydia Moraes e filhos e José Francisco Moraes convidam os parentes e amigos a assistirem á missa de mez, de seu querido esposo, pae e irmão, UBALDINO MORAES, que será celebrada na egreja do Rosario, ás 8 horas, amanhã, sabbado, 26 do corrente. Desde já agradecem penhorados. (J 4995)

Domingos José Rodrigues

A familia Barbosa Rodrigues, fazendo celebrar a missa de trigesimo dia do fallecimento de seu inesquecivel chefe, DOMINGOS JOSE' RODRIGUES, amanhã, sabbado, 26 do corrente, na egreja de S. Francisco de Paula, ás 9 1/2 horas, convida os parentes e amigos para assistirem esse acto de religião e agradece antecipadamente aos que comparecerem. (J 4994)

Dr. João Roquette Carneiro de Mendonça

Sua familia, summamente grata a todos os parentes e amigos que manifestaram sua solidariedade por occasião do passamento do seu inesquecivel e idolatrado chefe DR. JOÃO ROQUETTE CARNEIRO DE MENDONÇA, communica que será celebrada a missa de setimo dia, em suffragio de sua alma, amanhã, sabbado, 26 de fevereiro, ás 10 horas, no altar-mór da matriz da Candelaria. (J 5371)

Dr. José Jeronymo de Macedo

A viuva e filhos, agradecidos pelas provas de conforto que lhes têm dispensado, vêem, por este meio, participar a seus parentes e amigos que, por motivo de molestia, a missa de sexto mez, que devia ser rezada em 15 deste mez pelo eterno repouso de seu pranteado esposo e pae, DR. JOSE' JERONYMO DE MACEDO, será celebrada amanhã, sabbado, 26 do corrente, ás 9 1/2 horas, na egreja de S. Francisco de Paula, confessando-se desde já summamente gratos. (J 5332)

Felippe Lopes Netto

(FALLECIDO EM PERNAMBUCO)

Seu irmão e familia e seus sobrinhos fazem, por seu repouso eterno celebrar uma missa, no altar-mór da egreja do largo da Lapa, ás 9 1/2 horas, hoje, sexta-feira, 25 do corrente, setimo dia de seu fallecimento, ficando muito agradecidos a todos os que comparecerem. (J 5330)

Pedro Monteiro de Vasconcellos

A viuva Sylvia de Vasconcellos convida os parentes e amigos de seu bom marido para assistirem á missa de setimo dia, que será rezada amanhã sabbado, 26 do corrente, ás 9 horas, na egreja do Santissimo Sacramento, agradecendo a todos que comparecerem. (J 5338)

D. Josephina Martins Burlamaqui

Affonso Cesar Burlamaqui e demais parentes participam o fallecimento de sua querida esposa e parenta, JOSEPHINA MARTINS BURLAMAQUI, realizando-se o seu enterramento hoje, ás 9 1/2 horas no cemiterio de S. João Baptista, saindo o feretro da rua Voluntarios da Patria n. 236. (J 5315)

Ouvidio José Villa Nova

Alvaro Villa Nova communica aos amigos o fallecimento de seu pae, hontem, 24 do corrente, ás 17 horas. O enterro sae de sua residencia, á rua Argentina Reis n. 27, em Quintino Bocayuva, ás 16 horas de hoje. (J 5399)

José Carlos Pereira de Azevedo

Ambrozina Ribino de Azevedo, Zilda de Azevedo Leite, Attila das Chagas Leite e Antonio de Seixas Ferrão, viuva, filha, genro e sobrinho de JOSE' CARLOS PEREIRA DE AZEVEDO agradecem a todas as pessoas amigas que os acompanharam em tão grande dor e de novo as convidam para assistirem á missa de setimo dia, que será rezada amanhã, sabbado, 26 do corrente, ás 9 1/2 horas, no altar-mór da egreja de São Francisco de Paula. (J 5323)

Antonio Pinto de Almeida Cardoso

(1º ANNIVERSARIO)

A familia Almeida Cardoso convida as pessoas de suas relações para assistirem á missa de primeiro anniversario de seu fallecimento, que manda celebrar em suffragio de sua alma, amanhã, sabbado, 26 do corrente, ás 8 horas, na matriz de Santa Rita e antecipa-se desde já agradecida. (J 5304)

Ignez Gomes da Silva

(1º ANNIVERSARIO DE SEU FALLECIMENTO)

João Ernesto da Silva e sua familia mandam rezar uma missa amanhã, sabbado, 26 do corrente, ás 9 horas, por ser 27 domingo, na egreja da Candelaria, por alma da idolatrada IGNEZ GOMES DA SILVA, e convidam as pessoas de sua amizade e conhecimento para assistirem a esse acto de religião, antecipando os seus agradecimentos. (J 5294)

Francisco Vieira Fernandes

Os irmãos e cunhados do fallecido FRANCISCO VIEIRA FERNANDES convidam a todos os seus parentes e amigos para assistirem á missa de trigesimo dia que mandam celebrar amanhã, sabbado, 26 do corrente, ás 9 horas, na matriz da Candelaria confessando-se desde já eternamente agradecidos. (J 5295)

Rodrigo Leite dos Santos

(15º ANNIVERSARIO)

Maria Dantas Barbosa dos Santos, seus filhos e genro fazem celebrar hoje, sexta-feira, uma missa pelo 15º anniversario do passamento de seu sempre chorado esposo, pae e sogro, RODRIGO LEITE DOS SANTOS, no Orphanato de Santo Antonio Moranjá, e, para esse acto de religião convidam todos os parentes e amigos, confessando-se antecipadamente agradecidos. (J 5355)

Reynalda Catão de Azeredo Coutinho

Hermogenes de Azeredo Coutinho, Zeno de Azeredo Coutinho e Pedro Ricardo da Silva Catão e familia, marido, filho e pae da fallecida REYNALDA DE AZEREDO COUTINHO, ainda sob o influxo de profunda dor convidam as pessoas de suas relações a assistirem á missa do setimo dia, que se realizará amanhã, sabbado, 26 do corrente, ás 9 1/2 horas, na egreja da Candelaria, confessando-se desde já eternamente agradecidos. (J 5358)

Lucio Pereira

Viuva Oswaldina Freire Messeder Pereira e filhos Lucio Messeder Pereira e Ilda Messeder Pereira convidam seus parentes e pessoas amigas para assistirem á missa do trigesimo dia por alma do seu querido e chorado esposo e pae LUCIO PEREIRA, que mandam celebrar na egreja de S. Francisco de Paula, hoje, sexta-feira, 25 do corrente, ás 9 horas, para repouso eterno de sua alma, pelo que desde já agradecem esse acto de religião. (J. 5124)

José Thomaz de Almeida

A familia de JOSE' THOMAZ DE ALMEIDA, penhorada a todos aquelles que acompanharam no doloroso transe do passamento de seu idolatrado chefe, de novo convida para a missa de trigesimo dia, que pelo seu eterno descanço manda celebrar na egreja do Divino Espirito Santo (Estacio de Sá), hoje, sexta-feira, 25 do corrente, ás 9 1/2 horas, antecipando desde já sua gratidão. (J. 5001)

Alexina de Magalhães Pinto

Candida S. de Almeida Magalhães, filhos, genros, noras e netos convidam todos os seus parentes e amigos para assistirem á missa de setimo dia, que mandam celebrar na egreja do Carmo hoje, sexta-feira, 25 do corrente, ás 10 horas, por alma de sua enteada, irmã, cunhada e tia, ALEXINA DE MAGALHAES PINTO, pelo que desde já se confessam agradecidos. (J. 5084)

Viuva Eulalia C. Tristão

Seus filhos, genros, noras e irmãos, convidam todas as pessoas de suas amizades para assistirem á missa do 1º anniversario do seu fallecimento, que mandam celebrar, hoje, sexta-feira, 25 do corrente, ás 9 horas no altar mor da Matriz de Santo Antonio dos Pobres, pelo que se confessam gratos. (J. 4818)

Augusto Fernandes da Costa Braga

FALLECIDO NA CIDADE DE BRAGA — PORTUGAL

Seus filhos Santinha, Nina e Augusto, as duas primeiras ausentes, seu neto Joaquim, seu sobrinho Dr. Antonio Pereira Braga e familia, seus amigos viscondes de S. João da Madeira, Antonio Dias Garcia e familia e seus procuradores Correa Ribeiro & Comp., mandam rezar uma missa por intenção de sua alma, hoje, sexta-feira, 25 do corrente, ás 9 horas, no altar mór da egreja de N. S. do Carmo, á rua 1º de Março, para cuja assistencia convidam os seus amigos e os do fallecido, agradecendo penhorados a quem se dignar comparecer a esse acto de religião. (J. 4728)

Viuva Homembom Justo Cavalcanti

(SANTA)

Oswaldo Justo de Aguiar Cavalcante e irmão, Anna Cavalcanti Teixeira Leite e filho, e demais parentes, agradecem a todas as pessoas que acompanharam os restos mortaes de sua idolatrada mãe, cunhada e tia, e convidam a todos os parentes e amigos para assistirem á missa em suffragio de sua alma, hoje, sexta-feira, 25 do corrente, ás 8 1/2 horas da manhã, no altar mor da egreja da Candelaria. (J. 4950)

Capitão Eduardo José Napoleão Viallis

(VETERANO DO PARAGUAY E FUNCCIONARIO APOSENTADO DO TRIBUNAL DE CONTAS)

Cecilia Maria Viallis, Sophia Maria Viallis, Analia Viallis, agradecem a todas as pessoas que acompanharam os restos mortaes de seu idolatrado pae, capitão EDUARDO JOSE' NAPOLEÃO VIALLIS, e de novo convidam para assistirem á missa de 7º dia que será rezada, hoje, sexta-feira, 25 do corrente, ás 9 horas, no altar mor da Matriz do S. S. Sacramento, o que antecipadamente agradecem. (J. 5163)

Emilia Candida d'Almeida

(1º ANNIVERSARIO)

José Manoel Pinheiro, roga a todos os seus parentes e amigos, e aos de sua sempre lembrada esposa EMILIA CANDIDA D'ALMEIDA para assistirem á missa de 1º anniversario de seu fallecimento, que manda celebrar em suffragio de sua alma, amanhã, 26 do corrente, ás 9 horas, na egreja da Conceição e Boa Morte, á rua do Rosario, canto da Avenida, e desde já antecipa seus sinceros agradecimentos aos que comparecerem a este acto de religião. (J. 4801)

1º tenente commissario Alvaro Pereira Frazão

Viuva, filhos, irmãs, cunhados e sobrinhos, convidam aos parentes e amigos para assistirem á missa de 7º dia, de seu pranteado esposo, pae, irmão, cunhado e tio, 1º TENENTE COMMISSARIO ALVARO PEREIRA FRAZÃO, hoje, sexta-feira, 25 do corrente, ás 9 horas, no altar mor da matriz de S. João Baptista da Lagoa, e confessam-se eternamente gratos. (J. 5241)

Maria de Oliveira Severo

O dr. Octavio Severo, senhora e filhos, Ruth Severo Guimarães, seu marido, dr. Leopoldo Guimarães e filho, Remo Severo, senhora e filhos, Ludovina Barrão, Maria I. de Avila Barrão e filhos, Emilia D. Estrada de Figueiredo e filha, José Calazans de Oliveira e senhora, Vicente Antonio de Oliveira, Marianna I. Severo de Castro, Emerenciana Tassara de Padua e Antonio Felisberto de Almeida Nogueira e senhora, não podendo agradecer por escripto a todos os seus amigos que, pessoalmente, por telegramma ou por cartão, manifestaram seus sentimentos de pezar, por occasião do fallecimento de sua idolatrada mãe, sogra, avó, irmã, tia, prima e parente, MARIA DE OLIVEIRA SEVERO, agradecem de coração, essa manifestação de solidariedade fraternal e convidam-n'os a assistir á missa de 7º dia, que fazem rezar hoje, sexta-feira, 25 do corrente, no altar mor, da egreja de S. Francisco de Paula, ás 10 horas. (J. 4840)

Agradecimento

J. L. Gomes, B. Assumpção e familia, na impossibilidade de manifestar o seu sincero agradecimento a todas as pessoas, de per si, que amistosa e carinhosamente participaram de sua immensa dor, por cartas, telegrammas e pessoalmente, por occasião do fallecimento, enterramento e exequias de sua inesquecivel esposa e mãe, vêem por este meio fazel-o, confessando-se eternamente agradecidos, porquanto, tanto quanto o possivel, todas as provas de amizade e carinho recebidas serviram de lenitivo á dor produzida por tão profundo golpe. (J 5300)

Politica do Districto

ALLIANÇA REPUBLICANA
São José

O Directorio do Partido, da Parochia de S. José e seus dignos auxiliares, mandam rezar, no altar-mór da matriz da mesma freguezia, ás 10 horas do proximo sabbado, 26 do corrente, uma missa em louvor a Deus, pela brilhante victoria alcançada pelo seu distincto companheiro, correligionario e amigo, dr. Francisco Joaquim de Bethencourt da Silva Filho, no pleito de 20 deste mez, collocando-o o bondoso e independente eleitorado do 1º districto em primeiro logar, para occupar uma cadeira na Camara dos Deputados.

Para maior solennidade desta manifestação de verdadeiro regosijo, pedimos o comparecimento de todos os nossos amigos e correligionarios politicos. — O presidente, *Antonio José da Silva Brandão.* (J 5321)

GUARANA-PO'

K. 28$—Vidro, 7$500 — 3$ — 2$
Processo Integral e hygienico da Fab. Guaraná Moagem.
DEP. RUA DO ROSARIO, 96
(14863)

XAROPE DE SÃO BRAZ

Cura tosse em 24 horas. Infallivel na asthma COQUELUCHE e tuberculose; vidro, 2$500. Em todas as pharmacias e drogarias. Depositos: Rua Marechal Floriano, 55; Uruguayana, 91; casa Huber, e drogaria Barcellos, em Nictheroy. (9226)

Homens, Mulheres e Crianças!

Curae vossas FERIDAS! Ellas vos enfraquecem e vos expõem a infecções de molestias varias e graves! O unico remedio infallivel, fazendo desapparecer em pouco tempo as FERIDAS ANTIGAS ou RECENTES, por mais rebeldes e quando não hajam tirado resultado com outros remedios é a — SANTOSINA — pomada seccativa e refrescante, que acalma as dôres como por encanto!

NOS FURUNCULOS, PANARICIOS, ULCERAS, EMPIGENS, ECZEMAS, COCEIRAS, ERYSIPELAS, TUMORES, QUEIMADURAS, CANCROS, UNHEIROS, etc., o resultado é certo. Lata 2$500, pelo Correio 3$500. Em todas as pharmacias e drogarias e no deposito geral: — 66, RUA URUGUAYANA, 66 A' GARRAFA GRANDE.

Perestrello & Filho

Em Nictheroy: — Drogaria BARCELLOS.
(11992)

Magnesia Leitosa

ANTIACIDA-LAXANTE
PREPARAÇÃO ESPECIAL DE ORLANDO RANGEL

Contra a DYSPEPSIA, NAUSEAS, VOMITOS, ENXAQUECAS, e outras affecções acompanhadas de grande acidez, e bem assim nas DIARRHÉAS devidas a fermentações intestinaes ou nas chamadas DIARRHÉAS de verão muito communs nas creanças.

Como ANTIACIDA — 1 colher das de chá e como LAXANTE — 2 a 4 colheres das de sôpa, diluidas em um pouco d'agua.

CASA ORLANDO RANGEL
83, ASSEMBLÉA, 83 — Rio de Janeiro.
Vidro . . . . 2$500—Pelo Correio . . . 4$000
(13519)

(13) FOLHETIM DO "CORREIO DA MANHÃ"

XAVIER DE MONTÉPIN

JUSTIÇA DE DEUS!

Gastão tomara uma carruagem para se dirigir á rua Linné.

A's onze horas em ponto batia á porta do doutor.

Introduziram-n'o na sala onde o sr. de Lorbac, que voltava da sua visita á Salpetriére, se lhe reuniu passados alguns instantes.

— Agradeço-lhe a sua exactidão, meu querido artista, disse ao mancebo, apertando-lhe a mão.

Depois accrescentou, apresentando a Gastão um grande desenho aguarellado:

— Aqui está o plano do monumento funebre que vou mandar construir. Se, como creio, a estatua que deve coroal-o o inspira devidamente, este trabalho será sobre todos os aspectos coisa vantajosa, porque os meus amigos são numerosos e aconselhal-os-ei a que se tornem seus clientes.

Como era natural, Gastão respondeu que faria o que pudesse, agradeceu, pegou no plano, examinou demoradamente o retrato da sra. Lorbac, e pelo retrato fez um esboço.

Terminado o esboço retirou-se, não podendo perder um minuto de trabalho se queria que a sua obra estivesse concluida no tempo proprio.

Almoçou no caminho e recolheu-se a casa.

Queria quanto antes lançar sobre o papel o esboço, de tamanho natural, da pessoa cujas feições ia reproduzir trabalhando no marmore.

Antes de dar começo á tarefa, saudou com o olhar a casa da frente.

Desta vez as persianas estavam abertas de par em par, e a joven loura sentada ao pé da janella, segundo o costume, parecia concentrada num bordado.

Gastão sentiu o coração bater precipitadamente.

— Se ao menos ella pudesse ver-me! murmurou. Nunca dirige a vista para este lado! nunca! Que hei de fazer para attrair a sua attenção?

Abriu um dos postigos moveis da vidraça do seu atelier e encostou-se ao corrimão da varanda de ferro que occupava toda a extensão da vidraça.

Poz-se a tossir, a principio devagar, depois com mais alguma força por ver que a joven não levantava a cabeça, e afinal muito ruidosa e obstinadamente.

Foi trabalho baldado.

A sua decepção, em presença daquelle insuccesso, degenerava quasi em colera.

— Não terei um desengano! pensava.

E poz-se a cantarolar uma aria de opereta, alterando a voz o sufficiente para que alguns transeuntes da rua Bochard-de-Saron parassem olhando para a direita e para a esquerda com ar admirado, e procurando de algum modo descobrir donde partia aquella voz soffrivel de tenor ligeiro.

Isto pouco lhe importava.

O que elle queria era chamar a attenção da sua vizinha, e conseguiu-o finalmente, no momento em que principiava a desesperar.

A menina Daumont, arrancada subitamente á sua meditação pelo estribilho popular que lhe chegava agora aos ouvidos, ergueu a cabeça até ali inclinada para o trabalho entre mãos e olhou para fóra.

Avistou o cantor.

Os seus olhares cruzaram-se.

Gastão Dauberive ficou pallido de commoção, ao mesmo tempo que via córar a joven.

Inclinou a cabeça para a cumprimentar.

De um modo puramente machinal e por assim dizer inconsciente, ella correspondeu ao cumprimento inclinando tambem a cabeça; depois, cada vez mais córada, volveu ao trabalho com dobrada attenção, attenção porém, mais apparente que real.

O esculptor teve todo o cuidado de não arredar pé.

Fingiu preoccupar-se com o que se passava na rua, na qual, aliás, não se passava nada, mas os seus olhares não perdiam a loura joven.

Por duas ou tres vezes viu-a voltar a cabeça para elle disfarçadamente e deitar-lhe um olhar a furto.

Abandonou então o seu posto deixando a vidraça aberta, depois voltou, empurrando deante de si o cavallete de esculptor com o busto principiado.

Expoz-o em plena luz, pegou na espatula, molhou o barro e poz-se a modelar, não despregando a vista do esboço senão para a voltar para o modelo, de modo a fazer comprehender perfeitamente á menina Daumont que era ella que naquelle momento lhe servia de original.

A joven comprehendeu-o ás mil maravilhas, e apoderando-se della uma especie de pudica confusão, como se o artista muito ousado violasse os segredos da sua belleza, deixou cair sobre os vidros da janella, a cortina de cassa levantada até ali.

Gastão não sentiu o menor despeito.

— E' a coisa do mundo mais natural, disse comsigo, ha de domesticar-se.

E fechando immediatamente a vidraça pela qual o ar bastante fresco de fóra lhe vinha gelar os dedos, accrescentou, sorrindo:

— Ia apostar quanto quizessem que daqui a uma hora a cortina está levantada.

O esculptor ganharia a aposta. De tarde uma mãozinha de dedos afilados, e unhas rosadas, levantava effectivamente a cortina, e Gastão pôde contemplar novamente as feições encantadoras que se gravavam cada vez mais na sua memoria e no seu coração.

(*Continúa*).

VENDAS EM LEILÃO

LEILÃO DE PENHORES

Em 1 de março de 1921

Vianna Irmão & C.ª

Rua do Espirito Santo, 28 e 30

Roga-se aos srs. Mutuarios resgatarem ou reformarem suas cautelas vencidas até á hora do leilão. (J 3819)

Implorando a caridade

ANGELA PECORARO, viuva, com 86 annos de edade, completamente cêga e paralytica;
AMANCIA, viuva, com 58 annos de edade, quasi cêga;
BERNARDINA, 74 annos;
CARLOTA, pobre velhinha sem recursos;
ELVIRA DE CARVALHO, pobre cêga e sem amparo da familia;
ENTREVADA, r. do Chichorro n. 47, casa XVIII, doente, impossibilitada de trabalhar, tendo duas filhas, senho uma tuberculosa;
FRANCISCA DA CONCEIÇÃO BARROS, cêga de ambos olhos e aleijada;
JOÃO DA CRUZ — Menino cêgo paralytico e mudo, sem recursos;
MARIA EUGENIA, pobre velha, sem o menor recurso para a sua subsistencia;
JULIETA e EMILIA, duas pobres irmãs;
THEREZA, pobre seguinha sem auxilio de ninguem;
VIUVA SOARES, velha sem poder trabalhar;
VIUVA SANTOS, com 68 annos de edade, gravemente doente de molestias incuraveis;
VIUVA DE UM JORNALISTA, sem o menor amparo. (J 5023)

Amas seccas e de leite

PRECISA-SE de uma mocinha para ama secca; trata-se na rua D. Maria Romana n. 51 — Maracanã. (J 5293) A

Cozinheiros e cozinheiras

ALUGAM-SE boas cozinheiras, mocinhas e outras honestas e da roça. Pedidos para Anchieta. Est. do Rio, a Agenor Portugal. (Enviem sellos). (J 5125) B

ALUGA-SE uma cozinheira do trivial á rua Bento Lisboa 180, casa n. 5. (J 4850) B

ALUGA-SE uma cozinheira com bastante pratica, fazendo mais alguns serviços leves, por 60$. Tel. 5275 C. (J 5287) B

ALUGA-SE uma boa cozinheira que faz diversas massas e algumas sobremesas, tendo longa pratica de casa de tratamento; dá referencias. 60$000. Tel. C. 867. (J 5353) B

[illegible]

Creados e creadas

[illegible]

Empregos diversos

[illegible]

Casas e commodos centro

[illegible]

CASA STAMP

Avisa aos seus amigos e freguezes que mudase no dia 28 do corrente da Rua Uruguayana, 9, para a Rua da Assembléa, 41, onde espera continuar a receber as suas amaveis e valiosas ordens

Telephone Central, 729

Rua da Assembléa, 41

(15418)

ALUGAM-SE no centro, á rua 1º de Março, dois sobrados, 1º e 2º andares; com J. Pinto, rua da Quitanda, 73, loja. (J 5382) E

ALUGA-SE já rua S. Pedro, junto á avenida Rio Branco, a partir do mez de maio, predio a vagar-se, com loja e dois sobrados; propostas para novo contrato com J. Pinto, rua da Quitanda, 73, loja. (J 5382) E

ALUGA-SE uma parte de um armazem (fundos), para officina ou deposito; rua do Lavradio n. 159. (J 4564) E

ALUGAM-SE excellentes salas e quartos mobilados, á rua Riachuelo 21. (J 2341) E

Guarnições para Vestidos
Rendas e bordados
Galões de seda
CASA RATTO
Gonçalves Dias, 47
(16412)

ALUGA-SE por um conto de réis mensaes e luvas de tres contos de réis, pelo prazo de tres annos, o predio da praça General Osorio n. 12, altos e baixos. Trata-se com Vianna, rua General Camara n. 16, das 3 ás 4 1/2 horas da tarde. (J 4487) E

ALUGA-SE parte de um bom armazem, á rua de S. Pedro n. 80, onde se trata. (J 4484) T

ALUGA-SE optima sala de frente, completamente independente, propria para escriptorio commercial ou consultorio, á rua Marechal Floriano 46, 1º andar, teleph. Norte 5636. (J 4758) E

ALUGA-SE proximo ao Cáes do Porto, grande armazem, de frente para duas ruas; tratar com sr. Pereira, rua da Carioca 47, 1º andar, sala 3. (J 5290) E

[illegible]

"Gottas Estimulantes" — CURAM A IMPOTENCIA
em qualquer periodo, formula do Dr. Carlos Bettencourt, approvada pela D. N. S. Publica.
Dep. Araujo Freitas & Cia. — Rua dos Ourives, 88.

desconto de 10 % em todas as Tapeçarias da Casa Boileux
R. Quitanda 39 T. C. 1850
Nelson Pinheiro & C.

Aos Snrs. Prestamistas da Cooperativa Esperança (CAPITAL E INTERIOR)
[illegible]
Rio de Janeiro, 21 de fevereiro de 1921 — RICARDO AUGUSTO BIATO. (15257)

Lapa e Santa Thereza

[illegible]

Cattete, Laranjeiras, Botafogo e Gavea

[illegible]

ERUPÇÕES,

Fistulas, Sarnas, Caspas, Quéda do cabello; tratamento rapido com o

IODEAL

Nas principaes Pharmacias e Drogarias. Deposito: R. General Camara n. 225. (16800)

FISTULAS,

Abcessos, Escoriações, Gonorrhéas e Flôres brancas; tratamento rapido com o

IODEAL

Nas principaes Pharmacias e Drogarias. Deposito: R. General Camara n. 225.

DHARTROS,

Espinhas, Pannos, Erupções e Manchas da pelle; tratamento rapido com o

IODEAL

Nas principaes Pharmacias e Drogarias. Deposito: R. General Camara n. 225.

OFFICINA Jorge Elmar & Cia. — MACHINAS — CONTINENTAL

ALUGA-SE em transversal de Copacabana casa com 3 quartos, 2 salas, banheiro, aquecedor, gaz, quintal, etc. 450$. Inf. Largo Carioca 12, sobrado. (J 4852) H

ALUGA-SE em optima transversal de Ipanema palacete com 2 quartos, 2 salas, jardim, quintal, banheiro, fogão a gaz. 250$. Inf. Largo Carioca 12, sob. (J 4852) H

ALUGA-SE em Ipanema predio com 3 quartos, 2 salas, quintal, 225$. Inf. Largo Carioca 12, sob. (J 4852) H

VIDALON

Depositarios: NELSON SAMPAIO & C. URUGUAYANA, 119 — Rio de Janeiro

Na convalescença de qualquer molestia e após operações VIDALON continúa sendo o tonico preferido por notaveis medicos, como sejam: Pedro Ernesto, Pedro da Cunha, Amaral Peixoto, Leão de Aquino, Humberto de Mello, P. Carneiro Leão, Duarte Nunes, Eduardo Meirelles, Alcides Lintz, Trigo de Loureiro, Meira Gama e outros, que attestam os seus magnificos effeitos

Nos vomitos incoerciveis da gravidez VIDALON é o remedio adoptado por especialistas de valor, como o Dr. Torrão Ruiz, que tem obtido excellentes resultados em varios casos de sua clinica, affirmando seu valor sem receio de contestação. VIDALON é o tonico dos velhos, dos moços enfraquecidos e das creanças rachiticas

(15387)

ALUGA-SE no Leme bom predio com 4 quartos, 2 salas, jardim, quintal, banheiro, gaz. 358$. Inf. Largo Carioca 12, sob. (J 4852) H

ALUGA-SE, por contracto de 3 annos, o magnifico predio da rua do Cattete n. 257, completamente reformado, de accordo com o novo Regulamento da Saude Publica. Trata-se á rua Assembléa 38, das 4 ás 6. (J 5117) G

ALUGA-SE em Marquez de Abrantes, optimo sobrado, com 6 quartos, 3 salas, banheiro, gaz. 600$. Inf. Largo Carioca 12, sob. (J 4852) G

ALUGA-SE em Copacabana 2 andar com 5 quartos, 2 salas, banheiro, gaz. 500$. Inf. Largo Carioca 12, sob. (J 4852) I

ALUGA-SE no Leme palacete com 4 quartos, 2 salas, banheiro, gaz, quintal e jardim. 600$. Inf. Largo Carioca 12, sob. (J 4852) L

ALUGA-SE a 2 minutos da praia, bom sobrado com 3 quartos, 2 salas, banheiro e gaz, 300$. Inf. Largo Carioca 12, sob. (J 4852) L

Catumby, Estacio e Rio Comprido

[illegible]

Haddock Lobo e Tijuca

[illegible]

São Christovão, Andarahy e Villa Isabel

[illegible]

Leme, Copacabana e Leblon

[illegible]

"Gonorrheno"

Approvado na D. de Saude Publica, em janeiro de 1914, já curou milhares de curados! Fabrica e deposito: RUA GENERAL PEDRA, 88. Pharmacia. Vidro 5$000.

REMEDIOS

[illegible]

SUBURBIOS

[illegible]

Compra e venda de predios e terrenos

[illegible]

FRIEIRAS,

Aphtas, Assaduras de calôr, Brotoejas e Queimaduras de sol; tratamento rapido com o

IODEAL

Nas principaes Pharmacias e Drogarias. Deposito: R. General Camara n. 225. (16800)

FERIDAS,

Sardas, Comichões, Empingens e Suores fétidos; tratamento rapido com o

IODEAL

Nas principaes Pharmacias e Drogarias. Deposito: R. General Camara n. 225.

Predios e terrenos

[illegible]

VENDE-SE por 18:000$, no Meyer, 3 minutos distantes da estação, confortavel predio, com accommodações para regular familia de tratamento, fachada moderna, construcção recente, tem 2 pavimentos, entrada lateral, vasto terreno tem 9 x 25, local alto e secco, 2 quartos, 2 salas, fogão a gaz, etc. Trata-se 130, rua da Alfandega, das 2 ás 4 horas. (J 4955) N

VENDE-SE á rua Francisco Murat, e rua Sylvio Romero um grande predio, que pode ser reformado, por 950$ mensaes. Tratar com o sr. Pereira, rua da Carioca 47, 1º andar, sala 3. (J 5290) N

VENDE-SE na Tijuca, fundos para Sta. Thereza, 600 metros, um grande predio novo, que se presta para Sanatorio ou Hotel; tratar com sr. Pereira, rua da Carioca 47, 1º andar, sala 3. (J 5290) N

VENDE-SE uma linda casa nova com 5 quartos, 2 salas, etc., na rua do Senado, 38 contos na rua da Tijuca, informações, tratando 81, Figueiredo. (J 5309) N

DIGERINO

Infallivel medicamento digestivo e tonico. Cura as molestias do estomago. Possue muitos attestados de medicos e de pessoas radicalmente curadas do estomago. Nas drogarias. Vidro 2$500 e no deposito — R. General Pedra, 88 — Pharmacia. (J 5249)

VENDE-SE um terreno de 12 x 40, perto da egreja do Eng. Velho. Tratar B. Mar. 1263. (J 4800) N

VENDEM-SE magnificos lotes de terreno em frente á estação de Quintino Bocayuva, a dinheiro e em prestações. Tratar com Carvalho, na barbearia, em frente á nova ponte, das 2 ás 6 horas. (J 4806) N

VENDE-SE superior terreno na rua 24 de Maio, estação do Riachuelo, com 21 por 63. Avenida Central 155, com o sr. Silva. (J 4795) N

VENDE-SE em Paula Mattos, proximo á rua Frei Caneca, um bom predio de sobrado, com 4 quartos, 2 salas, loja, etc. Possue uma linda vista. Dá uma renda de 350$000 mensaes. Informa-se á rua D. Minervina n. 47, Estacio de Sá. (J 5260) N

VENDEM-SE na futurosa Cidade S. Matheus, suburbio, perto de 3 milhões de metros quadrados de terreno, proprio para lotar. Trata-se á rua Coronel Rangel 58 (Cascadura). (J 4815) N

VENDE-SE pequeno predio, novo, á rua Paula Mattos; trata-se na mesma rua n. 46. (J 5197) N

CABELLOS BRANCOS ?...

Voltam á sua primitiva cor com o uso do RESTAURADOR SOARES, este maravilhoso tonico além de finamente perfumado, faz desapparecer a caspa em tres dias, não contém nitrato de prata, dá aos cabellos brancos a sua cor natural; á venda em todas as boas casas. Vidro, 3$000, pelo Correio, 5$000. (F2199)

VENDE-SE uma chacara com duas casas, em um dos mais futurosos bairros desta capital, no meio de tres fabricas de tecidos, toda plantada de arvores frutiferas, tendo terreno para fazer uma avenida de 12 casas, e completamente murada. Trata-se com o proprietario, á rua Lopes Quintas, 88, Jardim Botanico. (J 4616) O

VENDEM-SE, no começo da ladeira do Livramento, quasi no centro da cidade, dois predios com boas accommodações, muito arejados, nas melhores condições de hygiene e com bastante terreno, por 14 contos, rendendo 290$ mensaes. Vende-se, nas mesmas condições, um outro, na travessa do Sereno, pertinho da rua da Saude por 11 contos, rendendo 210$ por mez. [illegible]

Meias

Completo sortimento para homens, senhoras e creanças. — CASA STEPHAN — Rua Uruguayana n. 12.

Impotencia

Neurasthenia, Insomnias, Espermathorrhea. Cura por processo especial e pela Electrotherapia do DR. NEVES DA SILVA. LARGO DA CARIOCA 10, De 1 ás 6.

Mutualidade Medica

Soccorros medicos, pharmaceuticos e dentarios por 2$000 mensaes por pessoa. Peçam prospectos á 17 - Rua M. Floriano - 17

ECZEMAS,

Herpes, Terçól, Frieiras, Stignaes de Bexiga; tratamento rapido com o

IODEAL

Nas principaes Pharmacias e Drogarias. Deposito: R. General Camara n. 225. (16800)

VENDE-SE um bom predio, proximo á praia de Botafogo; trata-se á r. Xavier da Silveira, 7, Copacabana, até ás 11 hs. da manhã. (J 5177) N

VENDE-SE por 2:500$000 boa casinha á rua Nova do Amorim, 10, Fontinha, Rio das Pedras. (J 5373) N

VENDAS DIVERSAS

VENDE-SE um dormitorio de peroba, novo e de estylo moderno, de particular, preço, 900$000, á r. Dr. Maciel 25 A, S. Christovão. (J 4771) O

VENDE-SE um rico piano allemão, novo, com cepo de metal, cordas cruzadas e caixa de peroba, preço razoavel de particular. Rua Rezende 40. (J 4750) O

VENDEM-SE geladeiras "Ruffier" a dinheiro e a prestações. Telephone 2540 Norte, Gonzaga. (J 3382) O

VENDEM-SE um cofre de ferro, um bom piano allemão e uma machina de escrever; rua S. Francisco Xavier n. 388. (J 2500) O

VENDEM-SE carrocinhas para entrega de pão, para liquidar, a .... 300$000 cada uma, á rua Frei Caneca 49. (J 4267) O

VENDEM-SE muito barato, paletots, calças, colletes, frack, smoking e diversos. A' rua Frei Caneca 26, Tinturaria Villa do Conde. Tel. C. 536 (J 4601) O

VENDEM-SE, á rua Haddock Lobo 252, duas cachorrinhas lulus n. 1, sendo uma preta e outra beje, com um anno de edade. (J 4653) O

VENDE-SE um bom piano, barato, Travessa 11 de Maio n. 5, junto Av. Salvador de Sá. (J 4932) O

VENDE-SE um bom piano, preço de occasião; Praça Tiradentes 37, E. Mudanças. (J 4931) O

VENDEM-SE lindissimos vestidos, ultimos modelos, para passeio, theatro e baile; desde 50$. Modelos de chapéos finos, para todos os gostos, desde 5$. Capas, manteaux, roupas brancas, pelles, plumas e aigretes, tudo por preços de liquidação. Praia de Sta. Luzia 132. Tel. C. 6264. (J 5204) O

[illegible]

TRASPASSES

[illegible]

Achados e perdidos

[illegible]

VIAS URINARIAS

Syphilis, molestias venereas e da pelle. DR. BELMIRO VALVERDE [illegible] Largo da Carioca, 10, de 2 ás 4.

[illegible]

COMPANHIA DE NAVEGAÇÃO "LLOYD BRAZILEIRO"

LINHAS DO NORTE
Rio ao Pará
Saídas ás sextas-feiras alternadas.
O PAQUETE
PARÁ'
Sairá no dia 4 de março, ás 10 horas, para:
Victoria, Bahia, Maceió, Recife, Cabedello, Natal, Ceará, Maranhão e Pará.
Rio a Manáos
Saídas ás sextas-feiras, alternadas.
O PAQUETE
ACRE
Sairá hoje, 25 do corrente, ás 10 horas, para:
Victoria, Bahia, Maceió, Recife, Cabedello, Natal, Ceará, Maranhão, Pará, Santarém, Obidos, Parentins, Itacoatiara e Manáos.

LINHA DO SUL
Saídas ás quartas-feiras, alternadas.
O PAQUETE
Servulo Dourado
Sairá no dia 2 de março, ás 10 horas, para:
SANTOS, PARANAGUÁ, ANTONINA, S. FRANCISCO, ITAJAHY, FLORIANOPOLIS, RIO GRANDE, MONTEVIDÉO, E BUENOS AIRES

LINHA NORTE-SUL
Saídas para o Sul ás quartas-feiras, alternadas. Norte, ás segundas-feiras, alternadas.
O PAQUETE
S. PAULO
Sairá no dia 7 de março, ás 14 horas, para:
Bahia, Maceió e Recife.
O PAQUETE
Rio de Janeiro
Sairá hoje, 25 do corrente, ás 10 horas, para:
Santos, Paranaguá, S. Francisco, Rio Grande, Montevidéo e Buenos Aires.

LINHA DA AMERICA
O PAQUETE
CURVELLO
Sairá no dia 20 de março, ás 10 horas, com escalas:
BAHIA, RECIFE, BARBADOS E NEW YORK
— paquete escala tambem em Victoria.
LINHA DO MEDITERRANEO
O PAQUETE
MACAPÁ'
Sairá no dia 10 de março, ás 14 horas, com escalas:
Bahia, Recife, Gibraltar, Oran, Argel, Marselha e Genova.

LINHA NORTE EUROPA
O PAQUETE
CUYABÁ'
Sairá no dia 30 de março, ás 14 horas, com escalas:
Bahia, Recife, S. Vicente, Lisboa, Plymouth, Havre, Antuerpia e Hamburgo

LINHAS DE CARGUEIROS
O VAPOR
BRAGANÇA
Sairá no dia 26 do corrente, para:
VICTORIA, BAHIA, RECIFE, MACAU, MOSSORÓ, CEARÁ, MARANHÃO E PARÁ
O VAPOR
IRIS
Sairá no dia 4 de março, para:
Paranaguá, S. Francisco, Rio Grande, Pelotas e Porto Alegre

LINHAS AUXILIARES
Santa Catharina
O PAQUETE
LAGUNA
Sairá a 27 do corrente, ás 8 horas, para:
SANTOS, PARANAGUÁ, S. FRANCISCO, ITAJAHY, FLORIANOPOLIS E LAGUNA

Sergipe
O PAQUETE
FLORIANOPOLIS
Sairá no dia 15 de março, ás 10 horas, para:
CARAVELLAS, P. AREIA, CANNAVIEIRAS, ILHÉOS
BAHIA, ARACAJÚ, PENEDO, MACEIÓ e RECIFE.

AVISO: — A Companhia avisa que estabeleceu o escriptorio da Directoria e a agencia de venda de passagens e informações, á Avenida Rio Branco n. 14 — Tel. Norte 5.701. Cargas, encommendas e valores, na praça Servulo Dourado. Tel. 2.401. Norte. (10238)

DE NICTHEROY

ALUGA-SE em Nictheroy, na rua Conceição 32, em frente ás Barcas, amplo salão acabado de construir, proprio para qualquer negocio. Trata-se á mesma rua, 24. (J 2708) T

MME. VAGUIMAR LANZONI previne suas amigas e pessoas de amizade, que se mudou para a rua General Castrioto n. 506, no Barreto, Nictheroy, bonde das Neves á porta. (J 5317) T

VENDE-SE um sitio no Estado do Rio, em Nictheroy, boas commodidades, de bom lucro e de muito futuro. Duas casas de moradia, uma tropa de 4 animaes, um cavallo de sella, uma vacca e uma vitella. Tem matta virgem, com pomar e bom bananal. Dirigir-se á rua Santa Rosa n. 829, Viradouro, com o sr. Ribeiro. (J 4811) N

Casa em Nictheroy
Aluga-se uma muito boa, em centro de terreno, com 5 quartos e banheira com agua quente. Ver e tratar á rua de Santa Rosa n. 622. Aluguel 300$000. (J 5225)

Retalhos de sola
Vende-se qualquer quantidade em bôas condições. Para vêr e tratar á Rua Marechal Deodoro n. 122 — NICTHEROY. (15413)

"Casa Souza Marques"
de
Gonçalves Lopes & C.ª
Rua Visconde do Rio Branco n. 409 — Telephone 76
— NICTHEROY —
Ferragens, louças, tintas e objectos para presentes. (15424)

DIVERSOS

1200 litros, vende-se uma caixa para agua, na rua José Mauricio n. 70, antiga do Nuncio. (J 5296) O

A TI — A saudade é que prolonga minha cura, espero noticias, agradeço a tua... M. (J 4999) S

ANTES de comprar o remedio aconselhado, saiba o preço na Drogaria André; Sete de Setembro 39. (14146) S

A FABRICA que vende mais barato, tecidos para cercas, gallinheiros, etc. Rua Constituição 82. (J 3735) S

ALUGAM-SE bons e arejados aposentos para familias e cavalheiros. Rua Costa Bastos n. 29 (Pensão). (J 424) S

BANHOS de mar — Pensão, 120$, S. Luzia 196. C. 2755. (J 1685) S

Casamentos — Trata-se dos papeis com rapidez, seriedade e de accordo com a lei. Dr. R. Moreira, rua S. José n. 33 (1º andar). (J 5079) S

COMPRAM-SE quatro banheiras esmaltadas em perfeito estado, quatro aquecedores nickelados, perfeitos e um fogão n. 1, para hotel. (J 4654) S

Cópias á machina; rapidez, reserva e menor preço; com J. Pinto; rua da Quitanda, 73, loja. Tel. Norte 2069. (J 5383) S

COSTUREIRA — Modista trabalha em sua casa ou em casa de familia de tratamento. Rua Riachuelo 213. Sala 4. (J 4722) S

COMPRAM-SE moveis, machinas de costuras, louças, e roupas; paga-se bem; telephone Norte 4849. Rua Visconde Sapucahy n. 101. (J 2445) S

COMPRA-SE roupa usada, de homem. Paga-se bem. Attende-se a chamados; rua da Carioca n. 61. (J 4266) S

COMPRAM-SE moveis e pianos; moveis avulsos e casas mobiladas, tapetes, louças, crystaes, metaes, cortinas, machinas, cofres, etc., á tudo que represente valor; negocio decidido; chamados á André; teleph. Central 5211. (J 28722) S

COMPRAM-SE e vendem-se joias de todos os valores com a maxima seriedade na rua Gonçalves Dias 37, Joalheria Valentim; telephone 804, Central. (J 28865) S

COMPRAM-SE roupas usadas, de homem. Paga-se bem. Attende-se chamados pelos telephones Central 3141 e Villa 3648. (J 4438) S

CARTOMANTE, trabalha com Oraculo, perfeita nas prophecias. Rua Constituição n. 8, sobrado. (J 5118) S

Contas da Light e outras, impostos, etc.; pagamento immediato; com J. Pinto, rua Quitanda 73, loja. (J 5383) S

COMPRAM-SE roupas usadas, paga-se mais de 30 % que noutras casas. Rua Evaristo da Veiga n. 69, e rua S. Luiz Gonzaga 132. (J 4438) S

COFRE e prensa para copiar — Vendem-se, á rua Frei Caneca 8, Armarinho. (J 4972) O

10:000$ particular dá sob hypotheca. Cartas a M. A. G., neste jornal. (J 5175) S

COMPRAM-SE, vestido, chapéos, roupas brancas, capas e manteaux, só artigo fino e perfeito. Paga-se bem. Praia Sta. Luzia 132. Tel. C. 6264. (J 5203) S

CARTOMANTE perita, recem-chegada da Bahia. Trabalha com o Oraculo de Delphos. Rua 1º de Março 101, 2º andar. (J 4884) S

CALISTA Carvalho — Especialista na extirpação de callos e unhas encravadas. Rua Uruguayana 22, 1º. Tel. C. 1551. (J 4808) S

COMPRAM-SE moveis usados, qualquer quantidade, paga-se bem e decide-se immediatamente seja qual fôr o valor; não vendam sem ouvir a nossa offerta; á rua Visconde de Itauna n. 157. Tel. 1297 Norte. (J 5392) S

CARTOMANTE — D. Maria Emilia, consagrada pelo povo como a mais perita, a ultima palavra da cartomancia e a ultima palavra em sciencias occultas, as exmas. familias do interior e fóra da cidade, consulta por carta sem a presença das pessoas, unica deste genero, maxima seriedade e rigoroso sigilo; á rua Visconde de Uruguay n. 474, perto das barcas, em Nictheroy e caixa postal n. 1688, Rio de Janeiro. Nota: D. Maria Emilia é a cartomante mais popular em todo o Brasil. (J 5135) Y

DINHEIRO a juros desde 8 %, empresta sob hypothecas de predios, para construcções, promissorias, mercadorias. Cartas sr. Pereira, neste jornal. (J 5289) S

DAMA de companhia de meninas, ou senhora de tratamento, se offerece senhora massagista e manicure, podendo ensinar piano etc. o 3º anno e a confeccionar vestidos e chapéos, podendo dirigir os serviços domesticos; não se importa ir para fóra ou acompanhar familia para Europa; ordenado 100 mil reis. Carta a esta redacção, M. M. C. (J 5201) S

Dinheiro — Juros de 9 a 12 % ao anno, sob hypothecas de predios, mesmo partes, e sob promissorias; faz-se outros emprestimos, com M. Santos & Leão; r. 7 de Setembro 107, sob. Teleph. 2850, C. (J 5226) S

DINHEIRO — R. Souza, rua Ouvidor 14, sala 3, esquina da do Rosario, empresta sob hypothecas, inventarios (custeando os mesmos) alugueis, mercadorias, promissorias, etc.; faz-se operações e tambem se encarrega da compra e venda de predios. Tel. N. 2863 (J 4888) S

Liverpool, Brasil and River Plate Steamers

Linha Lamport & Holt

O PAQUETE
HOLBEIN
Sairá no dia 28 do corrente, á tarde, para
LEIXÕES

Este paquete foi expressamente construido para transporte de passageiros de terceira classe, em camarotes com duas, quatro e seis camas.

Preço da passagem de terceira classe Rs. 445$000 incluindo o imposto.

Para passagens e outras informações, tratar com os agentes:
Norton Megaw & C. L.
RUA DA SAUDE, 29 — (Praça Mauá).
Telephones—Passagens: Norte 6671—Carga: Norte 47. (13328)

DA'-SE — Dinheiro sob qualquer garantia, inclusive hypothecas, antichresis, juros de apolices, mesmo usofruto, inventarios, caução de pianos, etc.; rua S. José 55, 1º andar. (J 5348) S

Divorcios inventarios, justificações, habilitações de casamento, escripturas ante-nupciaes, testamentos naturalizações, etc. — Dr. R. Moreira adv., rua S. José n. 33 (1º andar). (J 5077) S

CASAMENTOS 20$ mesmo sem certidões, para as pessoas pobres, todo o preparo dos papeis para o civil, sendo o mesmo preço para nacionaes e estrangeiros. Rua dos Invalidos n. 66-A — Sr. Gonçalves, escriptorio do Mensageiro, das 8 da manhã ás 8 da noite. Casamentos urgentes, em 24 horas. Aberto tambem aos domingos. (J 5404) S

DINHEIRO
J. LIBERAL
Empresta dinheiro sob joias, ternos de roupas, mercadorias, fazendas, armas, pianos, moveis, e tudo que represente valor.
RUA LUIZ DE CAMÕES N. 50
Telephone Norte 1972.
Aberto das 7 horas da manhã ás 7 da noite. (1851)

Quereis ganhar?
O Magnetismo Utilitario faz entreter amor ou harmonia, neutralizar males de inveja ou odio, facilitar casamento com a pessoa desejada, destruir feitiçaria, attrahir abundancia de dinheiro, alcançar collocação, adivinhar numeros de sorte, ganhar no jogo da Bolsa, loteria ou qualquer outro. Serve tambem para hypnotizar ou magnetizar, fazer curar somente com a mão ou olhar ou em distancia por carta dirigida ao doente. Livro elogiado pelo coronel Rocha, director da Escola Polytechnica de Paris e pelo dr. Ochorowicz, professor da Universidade de Lemberg, o sabio que mais tem escripto sobre psychologia e cujas numerosas obras são adoptadas nas Faculdades de Medicina officiaes. Este livro custa doze mil réis. Instituto Electrico, rua da Assembléa n. 45, sobrado. (16879)

MASSAGENS vibratorias e electricas, tirando as rugas e evitando-as, assim como as dores rheumaticas, 15 mil réis semanaes. Massagem diaria. Carta a esta redacção, M. M. C. (J 5206) S

MACHINAS Singer, novas, a prestações trocam-se usadas por novas. Compram-se e concertam-se, manda-se o mechanico á residencia; dá-se bastidor, chapa e livro de bordar. A. Cotrim & C., á rua da Constituição 55, 1º andar; a dinheiro, vendem-se usadas e novas, a 30$, 80$, 120$, 250$, 300$ e 350$. Tel. Central 4242. (J 5140) S

HAUPT & C
RUA S. PEDRO, 50
Representantes de
KRUPP GRUSONWERK
Desintegradores
para carvão, sal, assucar em stock (16245)

DINHEIRO a juros sob hypothecas, e outras garantias, juros 9 %, 10 % e 12 %. Rua Rosario 170, sob. Guimarães. (J 5048) S

Dinheiro para hypothecas a juros modicos; informa J. Pinto, rua da Quitanda, 73, loja. Tel. Norte 2069. (J 5383) S

ENJOOS DE MAR — Evitam-se e curam-se com a Baccharina mentholada A' venda á rua 1º de Março n. 10 — Alfredo de Carvalho & Cia. Vidre. 3$500. (11142)

ESTRANGEIRO, commerciante, procura boa sala, com meia pensão; prefere em logar saudavel e fresco. Respostas para a Caixa Postal 619. (J 5233) S

ENNADAS: Jacaré, 2, 2 1/4, 3 e 3 1/2 libras, 3$, 3$500, 4$ e 4$500. Quitanda, 186. J. Barros & C. (J 4430) S

FOGÃO A GAZ — Vende-se um novo modelo moderno com 4 buracos forno, etc. na rua Santa Luiza 61, Maracanã. (J 4737) O

FAZ-SE contrato de uma grande porta medindo 2m50 de largura por 25 metros de fundos, na rua Marechal Floriano 38, tem 7 annos de contrato lado da sombra, ponto mais central da rua. (J 4723) S

FERRAGENS, tintas, oleo, agua raz, alvaiade a 1$800 o kilo. 126, rua Frei Caneca. Bazar Villaça. (J 2084) S

GRAMOPHONES e discos — Trocam-se por novos ou usados; compra-se em qualquer estado; concerta-se gramophones, rua Uruguayana 135. (J 3210) S

GRATIS — Ampliações de 30 x 40. Mil artisticos retratos para sala, semelhança perfeita, obras de arte de um valor muito superior a 50$; absolutamente gratis, a titulo de reclame. Cartas á Corlay. Divisão A. Caixa Postal 565. Rio de Janeiro. (J 3902) S

INDUSTRIA importante de productos de uso obrigatorio e de grande consumo, deseja desinteressar-se da venda, entregando-a á firma idonea desta praça. Negocio de grandes lucros. Dirigir-se á Empresa Robur, rua da Quitanda n. 41, sob., de 1 hora ás 4. (J 5285) S

Ianop — Para branquear a pelle, dando graça e belleza. Nas perfumarias. Deposito: Ourives. 88. (J 2195) S

LIQUIDAM-SE ternos de frack, smoking, casacas, sobrecasacas, de 350$ por 55$, 75$, 85$, 95$ e 150$; e fraks, smoking e casaca, sobrecasaca, de 210$, por 20$, 25$, 35$, 45$, 65$ a 85$. Rua Evaristo da Veiga 69, e rua S. Luiz Gonzaga 132. (J 4437) S

LULU da Pomerania, legitimo, branco, novo, lindo, 110$; r. General Pedra, 22. (J 3904) O

Mil réis á hora, alugam-se machinas de escrever, de qualquer typo; cópias á machina; na Escola Universal; largo da Carioca, 6, sobrado. (J 5383) S

MACHINAS SINGER, novas, em prestações de 15$ e 20$ mensaes. Com direito a 50 lições de bordados e a um brinde no valor real de 15$ a 100$!!! Vendem-se machinas de mão e de pé, desde 95$ a 415$. Tratar somente com o representante geral, Alvaro de Souza, Agencia e Deposito, rua Conde de Bomfim 260, Tijuca. Attende-se a chamados. Tel. Villa 2228. (J 2718) S

MACHINAS — Vende-se uma banca, Singer, 1 de casear, 1 de afour, 1 de plissê, 6 de pesponto. Tel. N. 4210. Av. Rio Branco 191, 2º. (J 4479) O

MME. PACHECO — Cartomante — Rua Senador Euzebio 318. Commodo 8. (J 4915) S

MELLE. DUARTE — Confecciona elegantes vestidos por modicos preços; em linho, voile simples, desde 70$; em organdy e voile plantas, desde 85$; em seda lavavel, palha de seda desde 130$; em crepe da china, georgette, desde 150$; em charmeuse, desde 50$; Acceita fazendas e executa os vestidos pelo feitio de 25$ a 35$. Rua Gonçalves Dias 56, primeiro andar. (J 4882) S

MME. Castro faz vestidos, colletes, chapéos, bordados, picot, ajour, plissé. Acceitam-se encommendas á rua Ourives 9, 1º andar. Preços razoaveis. (J 2957) S

Machinas de escrever, officina de concertos, limpeza, nickelagem e reforma. Grande stock de machinas Underwood, Remington, Corona, Royal, etc., a preços modicos; fitas superiores a 4$. R. da Alfandega 137. Tel. Norte 3450. E. Magalhães. (J 918) S

MODISTA de vestidos e chapéos. Ensina corte em 25 lições. Preços razoaveis. Rua Bambina 55. Botafogo. Telephone Sul 1377. (J 4615) S

MODISTA perita de toda classe de vestidos, ensina a cortar e armar no manequim sob medida e por figurino, vae a domicilio, preços baratissimos. Rua Senador Euzebio 63, sob. (J 3630) S

Machinas de escrever — A melhor officina até hoje conhecida no Rio de Janeiro, limpezas geraes, nickelagem, reforma, compra, vende, troca e aluga. Só Largo da Carioca, 6, sob. Tel. Norte 2069 á O. Gernhard & Cia. (J 5383) S

MME. TAGILD continua á rua S. Luiz Gonzaga 146. Telephone Villa 6009. (J 4531) S

MACHINAS de escrever: vendem-se novas e usadas, em perfeito estado; 1 Underwood, portatil, teclado inglez; 2 Remington; 2 Royal, modelo 10, 1 Fox, memiographos Frcoh e Ronco. Officina para concertos de machinas registradoras e de escrever á preços resumidos; attende-se a chamados. Casa L. Brandão. R. Ouvidor 15, sob. Tel. N. 5117. (J 5341) S

MOÇA habil dactylographa, diplomada, pede collocação num collegio, commercio ou casa seria, não faz questão de grande ordenado, para principiar; carta por favor, nesta redacção, para F. H. (J 5349) S

MOVEIS e mais objectos que guarnecem casas, não vendam sem primeiro telephonar para Paxedes. Central 5943, é quem mais paga e decide no acto. (J 5311) O

NA rua dos Araujos n. 50 vende-se uma machina de point á jour com motor electrico e com pouco uso. (J 5308) O

Naturalizações e casamentos de estrangeiros no Brasil. Tratam-se de accordo com a lei. Dr. R. Moreira rua S. José 33 (1º andar). (J 5076) S

Olaria — Arrenda-se uma funccionando, bem installada, mecanica, producção diaria de 25 mil tijolos, optimo negocio; carta neste jornal ao sr. Gonçalves. (J 5326) S

PIANOS francezes e allemães, desde 400$000 até 1:800$000. Vendem-se á rua Visconde Itauna 85. (J 3178) O

PENSÃO — Farta e variada, fornece-se a domicilio. Casa de familia. Silva Manoel n. 111. (J 5193) S

PANELLAS de pedra "Mineiras", louças e trens de cozinha, a preços de liquidação. Bazar Villaça, 126, Frei Caneca. (J 2083) S

Rederiaktiebolaget Nordstjernan

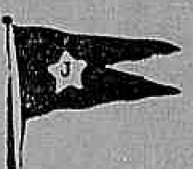

STOCKHOLM
Johnson Line

O PAQUETE SUECO
Kronprinsessan Margareta
Esperado em 25 de Fevereiro, sairá para
MONTEVIDEO
BUENOS AIRES
e CHILE

Para cargas, fretes e mais informações, com o agente
LUIZ CAMPOS
Rio de Janeiro - Rua Visconde de Inhauma, 84
Telephone: Norte, 1.814. (15241)

PIANO — Vende-se um piano allemão Pleyel, em perfeito estado de conservação, e bem assim uma pianola Rex, com 50 rolos de musica, ver e tratar á rua de S. Francisco Xavier, 719, casa 1. (J 5086) O

PIANOS novos e usados, compram-se por preços mais vantajosos do que em qualquer outra parte. Teleph. Norte 4953. (J 4314) S

QUARTO. Uma senhora só, dispondo de uma casa muito grande, aluga um quarto para algumas horas durante o dia. Cartas nesta folha, para N. N. (J 5412) S

REDACÇÃO de quaesquer trabalhos e traducção de francez, inglez e allemão pelo professor Dr. Washington Garcia, advogado. Rua Carioca 47. (J 5180) S

ROUGIL. Para colorir as faces, labios e unhas. A côr resiste ao suor. Nas Perfumarias. Deposito: Ourives 88. (J 2193) S

RAPIDO. Vende-se em bom ponto e bem afreguezado. Trata-se na travessa do Rosario 9, sob., das 3 ás 4 horas. (J 4766) O

SYPHILIS e consequencias. Cura radical injecções INDOLORES, de sua preparação, 606, e 914. Assembléa n. 54, 10 ás 21. DR. PEDRO MAGALHAES (J 4746) S

SENHORA distincta deseja encontrar casa de senhor de alto tratamento para governar; não faz questão que tenha filhos. E' excusado escrever quem não se achar em condições. Propostas e cartas para esta redacção, a E. L. A. (J 5387) S

SABÃO LIQUIDO perfumado, kilo 2$000, sem vasilhame. Alfredo de Carvalho & C. Rua 1º de Março, 10. (12280) S

TER felicidades nos negocios amor, saude, realizar os vossos desejos. Carta com enveloppe prompto para resposta a mme. C. de Oliveira para a Chacara dos Andrades n. 25, Nictheroy. (J 3356) T

UMA senhora edosa distincta, precisa, em casa de familia irreprehensivel, dois commodos de frente, com pensão, na vizinhança da rua Felippe Camarão. Cartas nesta redacção, para A. M. (16921) S

ADVOGADOS

Advogado — Dr. Raymundo Moreira, São José n. 33, 1º andar, Tel. C., 2009. (J 5078)

MEDICOS

DR. MAFRA
Partos e doenças das senhoras. Consultas gratis ás 3 horas. Rua Marquez de Sapucahy n. 314. Pharmacia Ramos. (J 1482)

VIAS URINARIAS
Cura radical da gonorrhéa aguda e chronica e suas complicações. Assembléa 54, 10 ás 21.
Dr. Pedro Magalhães (J 4745)

Dr. Teixeira Coimbra
Doenças das senhoras, pelle, syphilis e vias urinarias. Inj. 914, 606, massagens, appl. electricas e de radio. Longa pratica. Cons. rua Carioca 81, das 9 ás 12 horas. Telephone Central 2080. (13042)

Vias urinarias
Cura radical da gonorrhéa, com o desapparecimento da gota militar e dos filamentos, por meio de apparelhos que permittem ver, distinguir e curar as diversas localizações da doença. Dr. Raul Rocha — 7 de Setembro 195—2 ás 6. (16093)

HYDROCELE, TUMORES DOS SEIOS, VENTRE E ESCROTOS
HYDROCELE — Cura radical, sem dôr, sem operação cortante e sem privar o doente das suas occupações habituaes.
DR. LUIZ DE MARCOS — Uruguayana 105, sob., das 2 ás 4. (4875)

Molestias da nutrição
Arthritismo — Diabete — Obesidade — Rheumatismo.
Tratamento electrico da prisão de ventre — Massagem electrica.
PROF. DR. EUTYCHIO LEAL
Rua Treze de Maio n. 11. Tel. 4982, C. (16884)

DENTISTAS

Cadeiras para dentistas
Allemãs e americanas, variado sortimento, desde 1:800$000. Casa Hermanny, rua Gonçalves Dias 54. (16807)

COMPRA-SE gabinete dentario com boa clinica. Informações bem detalhadas com urgencia a A. L. R., neste jornal. (J 5042) R

DENTISTA — Dr. Aldo Cunha — Tratamento rapido, garantido e completamente sem dôr, por preços modicos. Faz pela technica norte-americana, chapas, bridge-work, e os demais trabalhos. Gabinete com installação electrica moderna. R. Marechal Floriano 55. (J 2237) R

DR. SILVINO MATTOS — Extracções absolutamente sem dôr, a 5$; dentaduras a 5$ cada dente; concertos em dentaduras a 10$; obturações a 5$; trabalhos garantidos e pagamentos a prestações; á rua 7 de Setembro 231, proximo á Praça Tiradentes; das 7 da manhã ás 5 da tarde; telephone 1.555, Central. (J 4986) R

DENTISTAS — Vendem-se, 1 boa cadeira automatica; 1 optimo motor electrico; 1 dito de pé; 1 mesa e braço; 1 torno de pé; 1 estojo russo da Ritter e diversas miudezas. Largo da Carioca 9, 1º. Com José Costa. (J 5262) R

DENTADURAS — Concertam-se, reformam-se e fazem-se novas, em horas, com precisão, garantia e por preços razoaveis, no consultorio do Dr. Silvino Mattos, á rua 7 de Setembro n. 231. (J 4986) R

DENTISTA — Vende-se um gabinete; trata-se com D. Abreu, á rua Marechal Floriano 22. (J 5413) R

DENTISTAS — Acceitam-se qualquer trabalho de prothese, na rua Senador Euzebio 35, sob. (J 5396) R

Dentista — Heitor Corrêa — Especialista em trabalho e dentes artificiaes. R. 7 de Setembro n. 211. Tel. 3449 Central. (11856) R

DENTADURAS — Concertam-se reformam-se e fazem-se novas, com perfeição e rapidez, no consultorio do dr. Sylvino Mattos, á rua Sete de Setembro, 231. (J 4986) R

GABINETE dentario — Alugam-se algumas horas num todo electrico e confortavel; na Praça Tiradentes n. 31. (J 5100) R

PRECISA-SE de um menino até 16 annos, na "Assistencia Dentaria". A' rua Senador Euzebio 33, sob. (J 5395) R

QUEREIS tratar vossos dentes? Procurae a Assistencia Dentaria á rua Senador Euzebio 33, sob. (J 5397) R

SRS. Dentistas — Com o "Doricida Mallet", o melhor anesthesico — não ha accidentes. (J 5133) R

PARTEIRAS

PARTEIRA-ENFERMEIRA diplomada, mme. Elvira, 18 annos de pratica, faz partos e outros trabalhos pertencentes á sua profissão; attende em sua residencia, de 1 ás 4, gratis, rua dos Andradas, 149. Tel. N. 4779. (J 28154) R

SENHORAS Molestias dos partos Tratamento dos abortos e suas consequencias, corrimentos, colicas utero-ovarianas, regras irregulares e prolongadas. Assembléa, 54, 10 ás 18. DR. PEDRO MAGALHÃES. (J 4747) Y

PARTEIRA MASSAGISTA
MME. BRESCIANI
Executa manual ou por electricidade —Especialista em parto e outros trabalhos pertencentes á sua profissão. Attende a qualquer hora. Rua do Cattete n. 288, largo do Machado. Tel. Beira-Mar, 38. (J 3131)

FALTA DE MENSTRUAÇÃO
e colicas uterinas, suspensões, regras escassas, a sua cura infallivel com as capsulas Sevenkraut, de *Apiol, Sabina* e *Arruda*, são efficazes e garantidas. Deposito geral: Drogaria Geraldes, rua Uruguayana n. 142. Pedidos do interior, livre de porte, caixa 7$000. Geraldes & C. (J 139)

GRAVIDEZ O uso constante do Hematogenol de Alfredo de Carvalho, em um calix, ás refeições, em cuja composição entram a quina, kola, coca, lacto-phosphato de cal, pepsina, pancreatina, diastase e glycerina, é a melhor garantia á vida do feto e da mulher gravida, pois o Hematogenol, além de poderoso tonico é digestivo; vende-se em todas as pharmacias e drogarias do Rio e dos Estados. Deposito: 10, rua Primeiro de Março. (8227)

Professores e professoras

ESCOLA BERLITZ — Linguas vivas ensinadas "praticamente" por professores especializados, na "Unica Escola Official Berlitz" do Brasil. Av. Rio Branco 110, Edif. do Jornal do Brasil, 4º andar. (9435) Z

AULAS particulares para preparatorios, concursos e commercio pelo professor dr. Washington Garcia, reconhecido pelo Conselho, examinador official e autor de varios trabalhos; rua Carioca 47, sala 6, de manhã, á tarde e á noite. (J 29734) Z

AULAS das 8 ás 20 p. qualquer carreira, com Portuguez e Latim a fundo, só no "*Helios*", á rua Sete, 20, sobrado. (J 4810) Z

Curso Rio Branco (não é de luxo), mas é util no ensino de escripturação mercantil, dactylographia, correspondencia, portuguez, etc. "Aulas individuaes, a ambos os sexos". Mensalidade, desde 10$. Rua Visconde do Rio Branco, 3, sob. Tel. C., 954. (J 5337) Z

CURSO MENTAL — Educação da vontade. — Curso pratico para homens e rapazes. Rua Santa Sophia 95. (J 4511) Z

Curso Benjamin Constant
Rua da Carioca 52. Prepara guarda-livros e para exames na E. Normal e no Pedro II. Diurno e nocturno para ambos os sexos. (J 2332)

DACTYLOGRAPHIA — Ensino rapido e perfeito, por 10$ mensaes. *Instituto Modelo*. Rua Carioca 54 A. (J 9561) Z

DACTYLOGRAPHIA moderna, um só alumno em cada aula; só á rua 7 de Set. 29, sob. (J 5310) Z

ESCOLA NAVAL — Curso especial de revisão de mathematica, para admissão. Escola de Marinha Mercante. Rua 1º de Março 4, 2º andar. (J 4793) Z

Francez e Piano
Professoras habilitadas e com longa pratica de ensino, acceitam alumnas. Trata-se á rua 9 de Fevereiro n. 68, até o meio-dia. (J 2820)

LOTERIAS

A vossa sorte está no
CAMPEÃO DO SUL
AGENCIA GERAL DE LOTERIAS
Raul C. Beirão & C.
RUA RODRIGO SILVA N. 4 e 6.
Caixa Postal 2.166 — Tlephone C. 2526
End. Teleg.: CAMPEÃO — RIO DE JANEIRO (15426)

SORTES GRANDES
Centro Loterico
R. SACHET, 4 (16308)

CASA GAUCHO
LOTERIAS
A casa que mais sortes tem vendido
Pedidos a L. COSTA & Cia.
Rua Chile n. 3 - Caixa 481 - Teleph. C. 5470

RODA DA FORTUNA

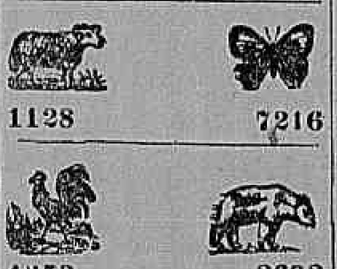

1128 — 7216
4352 — 2692

Garantia. . . 503-1
Rio, 24 — 2 — 921. (J 4996)

RIO MENSAGEIRO
Junto a este jornal — Entrega volumes a domicilio e recados urgentes e garantidos. Telephone Central 58. (J 25434)

Pintura de cabellos
Madame Ribeiro, particularmente tinge cabellos com um preparado vegetal inoffensivo, de sua propriedade. Trabalha tambem com Henné; rua S. José n. 59, sob., proximo á Avenida. — Tel. Central n. 1.289. (12846)

As pessoas idosas ou não
que têm a bexiga preguiçosa e cuja urina se descompõe facilmente devido á retenção, encontram na UROFORMINA DE GIFFONI, um verdadeiro ESPECIFICO, porque ella não só facilita e augmenta a DIURESE, como desinfecta a BEXIGA e a URINA, evitando a fermentação desta e a infecção do organismo pelos productos dessa decomposição. Numerosos attestados dos mais notaveis clinicos provam a sua efficacia.
Encontra-se nas boas drogarias e pharmacias da capital e dos Estados, e no Deposito: DROGARIA GIFFONI — Rua 1º de Março n. 17. (12608)

VERMES
Com o VERMIFUGO EMIL, são expellidos promptamente. A' "Garrafa Grande" — Uruguayana, 66. (16825)

E' vantajoso não confundir
Para se ter a certeza de que se compra na Joalheria "ESMERALDA" é preciso reparar que todas as portas e vitrines tenham o distico
"A ESMERALDA"
EXPOSIÇÃO PERMANENTE DE JOIAS E OBJECTOS DE ARTE NO 1º ANDAR SERVIDO POR ELEVADOR
Travessa de S. Francisco Ns. 8 e 10 (15395)

SEM INJECÇÕES — **SEM INJECÇÕES** — **Gonocelle**
Cura-se em poucos dias a Gonorrhéa ou outro qualquer corrimento com o uso do GONOCELLE; não tem dieta nem affecta aos intestinos. E' em tablettes, por isso tornou-se facil seu uso. Preço 2$000. Deposito, Sete de Setembro 61 — CASA HUBER. (4886)

INGLEZ — Mr. Rodger, americano, — ensina este idioma por preço modico; rua da Alfandega n. 199, sob. Tel. Norte 4657. (J 4824) Z

INGLEZ E FRANCEZ. Falar e escrever em curto prazo; professores francezes e inglezes. "Escola Velox" largo de S. Francisco 36, salas de frente, munidas de ventiladores. (J 4427) Z

INGLEZ e francez ensinam professores habilitados das respectivas nacionalidades. Sala 8, Edificio Odeon. (J 5098) Z

10$000 por mez é quanto se cobra nos cursos de dactylographia, tres vezes por semana em qualquer typo de machina; na Escola Universal no largo da Carioca n. 6, sob. Ensino de Tachygraphia, Linguas, Curso Commercial e Curso Mechanico. Matriculas até o fim do mez. (J 5383) Z

JEUNE DAME de bonne éducation, parlant correctement le français et l'anglais, désire donner leçons. Enseignerait de preference les enfants. Mlle. G. Ward. 103, Avenida Rio Branco. (J 4709) Z

LECCIONA-SE piano pelo methodo do Inst. Preços modicos; trata-se das 4 ás 7. A' rua Chile 14, 2º andar, Pegentino Cavte. (J 4909) Z

LECCIONA-SE piano pelo methodo do Inst. Preço modico; trata-se das 9 ás 11. A. rua Pedro Americo 80, sob. (J 4910) Z

MLLE. OLIVIER, diplomada por Instituto Suisso, ensina francez theorico e pratico. Informações á rua da Alfandega 199, teleph. 4657. (J 1221) Z

MME. MARIN, professora diplomada da côrte, acceita alumnas. Rua Moura Brito 48 Conde Bomfim. (J 5540) S

PROFESSORA perfeitamente habilitada deseja leccionar piano e francez, em collegios e casas particulares. Tel. Ipanema, 1717. (J 5070) Z

PROFESSOR — Precisa-se para orthographia; 1 hora por noite. Cartas nesta redacção a A. M. (J 5005) Z

PROFESSORA de piano — Lecciona a principiantes, por processo facil e rapido, e prepara alumnos para o I. N. de Musica. Vae a domicilio. R. Riachuelo 245. Tel. 3486 C. Das 8 ás 12. (J 4907) Z

PROFESSOR Barbosa, lecciona portuguez, inglez, e arithmetica, a preços modicos; rua da Alfandega n. 199. Tel. N. 4657. (J 4398) Z

PROFESSORA allemã, procura um quarto mobilado, com direito ao café pela manhã, em logar saudavel, preferindo Santa Thereza. Cartas neste jornal, a Freytag. (J 4404) Z

PROFESSORA de chapéos, bem habilitada, ensina a fazer os mesmos em casa das alumnas. Dá referencias. Cartas a esta folha, a L. C. (J 4978) Z

SENHORA com pratica de ensino primario e governante, deseja collocação, não fazendo questão de ir para fóra. Dá de si as melhores referencias. R. Voluntarios da Patria 149. (J 5168) Z

THE ENGLISH GOUIN SCHOOL
OF LANGUAGES & STENOGRAPHY
Um conselho pratico á mocidade Brasileira: Triplicae vosso ordenado. Estudando praticamente INGLEZ, dactylographia, francez e tachygraphia. Edif. Cinema Odeon, Sala 23, 3º. Av. Rio Branco 137. (15384)

TRADUCÇÃO, versão e redacção em francez, inglez e allemão. Avulsa ou permanentemente, requerimentos contratos etc. Prof. dr. Washington Garcia advogado, rua Carioca 47, sala 6. Acceita causas de membros das colonias estrangeiras. (J 2618) Z

VIOLINO, piano e bandolim. Professor, rua Didimo XXXI, (Villa Ruy Barbosa) (J 1668) Z

GONORRHEA e suas complicações. Cura radical por processos seguros e rapidos. Dr. JOÃO ABREU, das 8 ás 19 horas. Teleph. 5803, N.—Rua de S. Pedro n. 64. (4890)

RAIOS X *Exames e photographias das doenças do estomago, intestinos, figado, pulmões, coração, rins, etc. Electricidade medica Preços modicos. DR. RENATO DE SOUZA LOPES, professor da Faculdade. Rua São José 39, de 2 ás 5.* (381)

Loteria do Rio Grande do Sul
Unica que distribue 75 % em premios
— PAGAMENTO IMMEDIATO E INTEGRAL —
Ordem das extracções em Março de 1921

DATA DA EXTRACÇÃO	Premio maior	Valor do bilhete	Valor da fracção	Bilhetes que jogam
2 de Março. . .	100:000$000	30$000	3$000	18.000
8 " " . . .	200:000$000	60$000	6$000	16.000
15 " " . . .	150:000$000	46$000	4$600	18.000
22 " " . . .	100:000$000	30$000	3$000	18.000
28 " " . . .	100:000$000	30$000	3$000	18.000

LOTERIA de S. PAULO
**200:000$000,** em 28 do corrente, por 35$ — Jogam só 20 milhares. —
Os concessionarios-J. AZEVEDO & C.
VENDEM-SE EM TODA PARTE. (15171)

Loteria do Rio Grande do Sul
HOJE
100 CONTOS
75 % EM PREMIOS
Inteiros . . . 30$000 || Decimos . . . . 3$000
15433

LOTERIAS DO ESTADO DE S. PAULO
Sob a fiscalização do Governo do Estado
HOJE -- 15:000$000 -- por 1$000
Todos os bilhetes são divididos em fracções
Os concessionarios: J. AZEVEDO & C.
Vende-se em toda parte. (16284)

RAIOS X Consulta com exame pelos Raios X, 25$000, para o diagnostico e tratamento das doenças do estomago, intestinos, figado, pulmões, coração, rins, ossos, etc. — Photographias, 60$000. — DR. JORGE A. FRANCO. 15 Largo da Carioca, das 2 ás 6, todos os dias. Tel.: C. 3128. (3128)

AUTO-CAMINHOES
BENZ
Steinberg, Meyer & C.
Rio de Janeiro — São Paulo
Av. Rio Branco, 31|33 — R. Barão de Itapetininga 27
Caixa Postal 1281 — Caixa Postal 1150 (15343)

LUZ - SOLAR
Globos radioactivos "Stransky", 50 % de economia na energia electrica. Pedidos e informações, com R. P. Maia; rua da Quitanda 107. Tel. 2186, Norte.
Condições especiaes para revendedores. (15368)

A Nossa Senhora de Paris
A Notre Dame de Paris
Encerra-se este mez o Desconto de 25 %.
RUA DO OUVIDOR, 182 (15280)

A. COSTA ARAUJO
Rua da Constituição n. 78
Junto á Praça da Republica — Teleph. Central, 4450
MADEIRAS E MATERIAES DE CONSTRUCÇÕES
Completo sortimento de madeiras serradas em todos os comprimentos, grossuras e qualidades. — PREÇOS MODICOS. (10339)

GRATIS — Si quer ser feliz em negocios e em amizades, gozar saude, não perder no jogo, aprender a hypnotizar e a magnetizar, educar a vontade, augmentar a memoria, ser clarividente, conhecer a fundo a magia, livrar-se das influencias estranhas e dominal-as, vencer as difficuldades da vida e alcançar a felicidade e a paz, peça já o MENSAGEIRO DA FORTUNA. Dá-se em mão ou manda-se pelo Correio, gratis, a quem enviar este annuncio ou citar o nome deste jornal. Só para adultos e não analphabetos. Escreva para Aristoteles Italia, á rua da Misericordia 10, sobrado ou Rua S. José, 6, loja. Mande-nos seu nome e endereço completo, hoje mesmo. (J 3092)

Cabello corrido
Até nas pessoas de côr
Por mais crespos ou ondulados que sejam os cabellos, até mesmo nas pessoas de côr, ficam lisos, com o uso continuado do LYSODOR — Preço *3$000* — Pelo Correio *4$000.*
Deposito geral á Rua Uruguayana n. 66.
PERESTRELLO & FILHO.
Casa A' GARRAFA GRANDE. (14228)

Dr. von Dollinger da Graça
da Beneficencia Portugueza e da Santa Casa. Cirurgia do ventre. Exame e diagnose directa das doenças dos rins, com apparelhos de luz e raios X.
Cura radical das hemorrhoides, podendo o doente voltar ás suas occupações oito dias depois.
Gonorrhéas agudas e chronicas. Apparelhos que permittem a visão e tratamento local.
Mem de Sá, 10, sobrado. Phone 4.810 Central, ás 3 1/2. Clinica apparelhada para permittir o doente permanecer após qualquer intervenção. (8737)

5ª-feira, 3 de Março
Constance Talmadge
no film da SELECT
O tear dos 2 mundos

ODEON

Companhia Brasil Cinematographica

Pauline Frederick
no film da Goldwyn
Algemas do Coração
Brevemente

Teve a mais ampla consagração este film — Tudo nelle agrada, pois é perfeito e interessante

GLADYS LESLIE

empresta a graça de sua radiante formosura a

Uma Salvação a Tempo

Producção da VITAGRAPH

São 5 actos luxuosos de um romance encantador em que a figura de

Gladys Leslie

assoma á tela prendendo pela sua graça e belleza

Os nossos queridos
MUTT E JEFF
vão apparecer em
Difficuldades

Segunda-feira — Um novo e interessante trabalho da WORLD, que se intitula **—A Princeza Sylvia**, desempenhado por BARBARA CASTLETON e JOHN HINES

Perguntam-nos, todos os dias: Que significa "Andorinha de Aço"? **ANDORINHA DE AÇO** é um grande film de aventuras, em séries, da fabrica PARISIENSE, tendo a desempenhar os principaes papeis o celebre artista **JEORGE GAUTHIER**, que é um athleta consumado, e Mlle. PAGLIERI, uma linda parisiense.
São 10 episodios sensacionaes que, dentro em breve, serão apresentados com successo.

CINEMA AVENIDA

Dois salões de projecções. Os mais celebres films do mundo os da PARAMOUNT-ARTCRAFT

HOJE, renovação do maior acontecimento do dia. Um programma que tem sido assistido por mais de 20.000 espectadores.

Mary Pickford

a divina, a indesthronizavel, a gloriosa soberana do «screen» na sua ultima, delicada e empolgante creação

CONTRASTES DA VIDA

Cinco actos da Paramount-Artcraft, especialmente enviados para a inauguração do nosso novo e luxuoso salão de projecção

Como se não fosse sufficiente, o archi-popularissimo comico, o jocosissimo

CHICO BOIA, em UM HEROE NO DESERTO

Dois actos hilariantissimos da Paramount-Mac Sennett, que provocam mil e uma explosões de riso por minuto.

Segunda-feira — **Bryant Washburn**, em **O Piloto do Hiate**

Quinta-feira — A fascinante DOROTHY DALTON em **Cruel Obstinação**

Segunda-feira, 7 — ENID BENNETT, em A CENSURA

Quinta-feira, 10 — WILLIAM HART, em EGOISMO FRANCO

HOJE, ultimo dia da formosa estrella italiana **MARIA JACOBINI**

CINEMA CENTRAL

Av. Rio Branco 166-168 — Teleph. 4218 C. — Empresa Pinfildi

Ultimo dia, HOJE, A rainha do carvão por Maria Jacobini e André Habay

O cinema preferido pelas exmas. familias cariocas

HOJE — Despedida deste formidavel programma - Somente hoje — HOJE

MARIA JACOBINI

a mais formosa actriz da tela, secundada pelo querido e elegante galã ANDRE' HABAY no film que será proclamado o triumpho da moderna cinematographia italiana

A RAINHA DO CARVÃO

Seis actos inexcediveis de luxo deslumbrante e de technica irreprehensivel, editados pela **Tiber Films**

Chamamos a attenção das exmas. senhoras e senhoritas elegantes, para a variedade de toilettes que apresenta Maria Jacobini neste film. O elemento masculino tem muito que admirar na graciosa formosura da excelsa diva

Pathe' Journal actualidades - as mais recentes informações mundiaes
Desenhos animados (genero Mutt e Jeff) da «Paramount»

preços communs — **Poltronas 1$000. Camarotes 5$000**

Amanhã — Mais um programma sensacional. **A mentira de Pia** porum nova estrella, **Magda Madaleine**. Film que trata uma these social, da Union Film de Berlim. Segunda-feira, colossal programma. A seguir — **Mary Pikford**

CINEMA PARIS

HOJE-Novos e garantidos successos!-HOJE

Ultimas e escolhidas producções dos melhores editores italianos e allemães!

Maria Jacobini

Maria Jacobini, uma das mais brilhantes «etoiles» italianas, secundada por **André Habay**, o elegante artista, — em —

A rainha do carvão

Espirituosa comedia em 6 longos e interessantes actos

Magda Madalaine, a notavel actriz allemã, em

A mentira de Pia Mahrem

5 grandes actos intensamente dramaticos!

2. feira — Sensacional reapparição de **Francesca Bertini**, a fascinante artista, em: **Mais forte que a lei**

CINEMA·IRIS

Propriedade de J. Cruz Junior
Rua da Carioca ns. 40 e 51

Muito raramente se poderá apresentar um programma como este nosso de hoje — Nós mesmo não o poderemos fazer sempre — Por isso chamamos a attenção de todos para este **Espectaculo que é uma maravilha! — 2 Films que não podem ter competidores!**

Começamos com mais uma dessas novellas sensacionaes da *Universal* — AS AVENTURAS DO DETECTIVE "MAX LANDA" — esse detective que não temeria NIC CARTER e SHERLOCK HOLMES, se elles existissem!

MEIA NOITE

é o titulo de mais este romance, em 5 partes, em que MAX LANDA se revela cada vez mais assombroso na descoberta de crime!

O segundo successo pertence á PARAMOUNT ARTCRAFT, apresentando

Mary Pickford

tida como a mais perfeita das artistas americanas, e que tem uma verdadeira creação em

Contrastes da Vida

5 partes de um film todo feito de bellezas e emoções — Um drama lindo e commovente.

Segunda-Feira — Mais 2 episodios de **PUNHALADA MYSTERIOSA**, pelo querido ROLLEAUX, e mais um trabalho de WILLIAM HART.

Vestidos
— E —
Chapeus

Modelos de Paris recebidos por todos os vapores.
Tecidos modernos, Armarinho, Roupa branca, Espartilhos e artigos finos para senhoras e meninas.
As nossas officinas de costura são especialistas em Enxovaes para casamento e Luto moderno.

A' VOGA
RUA DO OUVIDOR, 167

(5343)

Empresa Theatral José Loureiro

Theatro Recreio

Empresa Rangel & C.ª
Grande Companhia Nacional de Revistas
ESPECTACULOS POR SESSÕES
HOJE — A's 7 3|4 e 9 3|4 — HOJE
Grande successo da revista
Se a bomba arrebenta...
Grandiosa montagem
Grande successo da cantante e bailarina hespanhola **LA PAQUENA**
Novos bailados pelos queridos bailarinos LES DEMOS.
Amanhã — "Se a bomba arrebenta". Domingo, ás 2 1|2 — Vesperal.
Terça-feira, 1 — "Jandyra", peça de costumes gauchos. Musica de Chiquinha Gonzaga. Poema de Alfredo Breda e Ruben Gill. Bilhetes á venda das 10 horas em deante na bilheteria do theatro. Preços populares.

Theatro Republica

Companhia Italiana de Operetas
Empresa **CLARA WEISS**
Maestro director da orchestra, Cav. Pompeo Richieri
HOJE — A's 8 3|4 — HOJE
Unica representação da opereta em 3 actos de Dall'Argine
Mme. Sans Gene
Protagonista — Clara Weiss. Toma parte toda a companhia.
Amanhã — **SONHO DE VALSA**
Domingo, ás 2 1|2 — Penultima vesperal.
Bilhetes á venda na bilheteria do theatro — **Cadeiras, 3$000.**
Segunda-feira, 28 — Festa artistica do tenor **DE ANGELIS.**

Palacio Theatro

Companhia Portugueza de **CHABY PINHEIRO**
HOJE —:— A's 8 3|4 —:— HOJE
Grande festival promovido por **LEONIDIO MACHADO** em honra do Centro dos Chauffeurs
Ultima representação da peça em tres actos
Negocios são negocios
Isidoro Lechat — Chaby Pinheiro
Amanhã — 1ª representação do original do Dr. Claudio de Souza — **BONECOS ARTICULADOS.**
Domingo, ás 2 1|2 — Vesperal.
Bilhetes á venda na bilheteria do theatro das 10 horas em deante.

Theatro Phenix

Arrendatario: Djalma Moreira
— **LEOPOLDO FRÓES** —
Grande companhia de comedia, da qual fazem parte as artistas **ABIGAIL MAIA e LUCILIA PERES**
Estréa a 1 de Março de 1921
com a comedia em tres actos, original do Dr. Leopoldo Fróes
-:- MIMOSA -:-
e o lever de rideau de Alves de Souza, **O FIM**
Os bilhetes serão postos á venda hoje na bilheteria do Phenix, das 10 horas em deante. (J. 5361-62-63-64)

THEATRO LYRICO — Na bilheteria do theatro está aberta a assignatura para a companhia **ESPERANZA IRIS.**

Agencia Geral Cinematographica **CLAUDE DARLOT**

CINE. PALAIS

Pioneiro da Cinematographia, na vanguarda sempre, o PALAIS dá mais uma prova dos seus esforços constantes para bem servir o publico, apresentando-lhe a primeira producção que chega ao Brasil da industria austriaca.

LIANE HAID

Uma gentilissima estrella, antecipadamente vencedora, em

Sob o manto da neve!

Idyllios, angustias e pesadellos desenrolados nas regiões dominadas pelo lençol branco e infinito.

Um primor de technica.
Uma maravilha de photographia

No mesmo programma:
ACTUALIDADE FOX

SEGUNDA-FEIRA 28 — O comico millionario, o sempre extraordinario CHARLIE CHAPLIN em **CARLITO FITEIRO!**

PATHE' :: HOJE

UM ESPECTACULO MAGESTOSO QUE DEIXARA' RECORDAÇÕES
O artista que o nosso publico admira e adora!

:: :: GEORGE WALSH :: ::

O valoroso heroe de mil façanhas, o famoso protagonista do sensacional film «BRUTALIDADE», representará a moderna peça cinematographica

DE HOJE EM DIANTE
— VI ACTOS FOX FILM —

George Walsh

é preso e vae cumprindo a pena, mas consegue fugir, depois de atraiçoado.

Uma terrivel serie de aventuras e perigos, para incolume alcançar a cidade, onde é victima de nova cilada e onde será obrigado a lutar, a debater-se heroicamente para triumphar.

George Walsh

alcançará a victoria porque quem ama, não conhece perigos nem males, e o escudo da paixão o torna cada vez mais energico e resoluto.

NOTICIAS DE INTERESSE MUNDIAL PELO QUERIDO
PATHE' NEWS N. 96

CINEMA BOULEVARD

HOJE HOJE HOJE
Deslumbrante programma
DESENHOS ANIMADOS

Um Mundo de Loucuras

5 riquissimos actos da Fox, pela graciosa actriz Vivian Rich.

ANNA BELLA

rica encenação dramatica da Paramount, pela encantadora artista BILLIE BURK.

Segunda-feira — Inicio do grandioso film francez, em 5 espectaculos, a "Andorinha de Aço", pelo melhor elenco de artistas francezes. (J 5223)

CINEMA ATLANTICO

Rua Copacabana, 580 — Ipa. 1521

HOJE MAIS — SO' HOJE — Um programma maravilhoso.
Nem a chuva de hontem conseguiu prejudicar a nossa soirée — Não é reclame, mas sim a verdade, é a prova que no Atlantico só programmas de valor.
Sempre as melhores marcas —:—:— —:— Sempre artistas de fama
DESENHOS ANIMADOS — "COM VINAGRE" — Paramount.
Comedia: — DOCE COMO O NECTAR

JOVEM AMBICIOSO

Cinco actos da Paramount, pelo querido DOUGLAS FAIRBANKS.

O AVIADOR INTREPIDO

Cinco actos das mais arrojadas aventuras, editados pela Fox Film Monde. Dois destemidos aviadores perderam tragicamente a vida.

SABBADO e DOMINGO — Um programma Odeon. Mais um successo, mais um dia de alegria e de satisfação para os nossos habitués. — Barrabás, 12 episodio — Final. A querida Alice Brady, estrella da Select Pictures. "Não ha tal coisa", uma bella comedia.

Um jornal e mais o film instructivo: Experiencias dos tractores agricolas, pelo Ministerio da Agricultura. (J 5420)

Apparelhos e material PATHÉ

Estabelecimentos CONTENSOUZA
CONSTRUCTORES

A primeira marca do Universo
Venda de 5.000 apparelhos por anno.

Projector PATHE'
REFORÇADO

O mais simples.
O mais regular.
O mais resistente.
O mais silencioso de todos os apparelhos de projecção existentes.

FIXIDEZ ABSOLUTA
LUMINOSIDADE PERFEITA

PREÇO: 725$000

Exposição e venda: 20, RUA CHILE — Rio de Janeiro e
Em todas as agencias da **GRANDE EMPREZA CINEMATOGRAPHICA J. R. STAFFA.**
Unico representante em todo o Brasil. (1643)

Cinema Modelo

Rua 24 de Maio, 287

HOJE HOJE

O mundo da loucura

Pellicula da Fox, por Vivian Rich — 5 actos

SATANAZ

Interessantissimo film allemão
Um programma realmente extraordinario!

Amanhã — Pearl White no 1º episodio de "O perigo de um segredo", film em 5 episodios. Pola Negri em "A condessa Darmiani" e "Carnaval de 1921" com o Corso na Avenida, em Petropolis, Bailes no Recreio, no S. Pedro, etc., etc.

THEATROS DA EMPREZA PASCHOAL SEGRETO - Direção João Segreto

CARLOS GOMES

Companhia Nacional de Operetas e Revistas de que fazem parte Brandão Sobrinho, Adelina Nobre e Sarah Nobre

Director de scena - José d'Almeida -:- Regente da orchestra - Henrique Vogeler

HOJE! **Estréa da Companhia** HOJE!

Duas sessões — A's 7 3|4 e 9 3|4 — Duas sessões

Primeiras representações da burleta em 3 actos, dos Srs. A. Gallo e A. Ribeiro, musica compilada pelo maestro Paschoal Pereira

A BELLEZA DO BAR BAM-BAM-BAM

Parodia á "Duqueza do Bal Tabarin" —— Chiquinha Rôla, a protagonista —— SARAH NOBRE

Distribuição: — Julia Portugueza, ADELINA NOBRE; D. Marocas, mestra do atelier Pombo, Luiza de Oliveira; Thereza Parafuso, chanteuse do Bam-bam-bam, Victoria Soares; Aninhas, costureira, Hortencia Santos; primeira costureira, Candida Pires; A Piaba, maxixeira da zona, Orade-Nogueira; José Maria da Conceição, vendedor a prestações, BRANDÃO SOBRINHO; Bonifacio Pombo, proprietario do atelier Pombo, José d'Almeida; Dr. Corrua, bacharel de 60$000, Arthur Castro; Pedroca, garçon do Bam—bam—bam, Edmundo Silva; O Bicudo, frequentador do Bam—bam—bam, Abilio Pires; o Chico do botequim, Constantino Gomes o Botequineiro, Ramos Junior; o Açougueiro, Augusto Albuquerque; o Vendeiro, Luiz Fortino.

Preços das localidades — Camarotes de 1ª, 15$; ditos de 2ª, 10$; poltronas, 3$; cadeiras, 2$; galerias, 1$500; geraes, 1$000.

S. JOSE'

Companhia Nacional fundada em 1 de julho de 1911 — Direcção artistica de Isidro Nunes — Regente da orchestra, Bento Mossurunga.
HOJE — A's 7, 8 3|4 — HOJE e 10 1|2
—:— TRES SESSÕES —:—
Representações da revista de Antonio Tavares, musica do maestro Julio Christobal, da S. B. A. T.
AI... AMOR
Compéres
Fortunato—ALFREDO SILVA
Faz Tudo — PINTO FILHO.
NO DIA 2 — FLOR DA BAHIA, burleta de J. Miranda, musica de Bento Mossurunga.
Cinema Moderno — Caminho da fortuna, (Catherine Calvert) e Dando em cheio (M. Tund).

S. PEDRO

Grande Companhia de Operetas e Melodramas (genero do theatro Chatelet, de Paris) — Direcção artistica de Eduardo Vieira — Regente da orchestra Paulino Sacramento
HOJE — A's 7 3|4 e 9 3|4 — HOJE
—:— DUAS SESSÕES —:—
Representação da interessante opereta em tres actos, de Soares Junior e Tapajós Gomes, musica de Eduardo Souto, da S. B. A. T.
Paixão da Artista
Helena—LAIS AREDA
André — VICENTE CELESTINO
Amanhã e sempre — PAIXÃO DE ARTISTA.
NO DIA 4 — BRUTALIDADE, opereta em 3 actos, extraida do argumento do importante film da Fox, do mesmo titulo, pelo Sr. J. Ribeiro, musicada pelo maestro Adalberto de Carvalho. (J 5376)

Cinema America

Praça Saenz Pena

HOJE — Continuação do grande successo alcançado pelas ductistas
Irmãs Pombo
Uma novidade para o bairro e o film:
O touro selvagem
Tendo como protagonista Bento Castellani, O urso do Quo-Vadis e a celebre bailarina brasileira que pela primeira vez nos é apresentada.
Amanhã — O film — A Rainha do Carvão. Protagonista — Maria Jacobini, a proclamada Rainha da Tela.
No PALCO — Estréa do mono sabio, o Jack, em carne e osso. Preços communs. Alerta petizada. (J 5424)

ELECTRO-BALL CINEMA

Empreza Brasileira de Diversões

51, Rua Visconde do Rio Branco, 51
A mais popular e querida casa de diversões desta capital
HOJE — Programma novo — HOJE

1ª e 2ª serie do film **CIDADE PERDIDA**
que é um romance policial em 15 series, sendo protagonista a arrojada artista JUANNITA HANSEN

Ping-Pong, Bilhares e outras diversões — Artistica e abundante illuminação electrica
BANDA DE MUSICA MILITAR
Ao ELECTRO BALL-CINEMA!

As diversões começarão ás 5 horas da tarde

J. (5390)